ព្រះរាជាណាចក្រកម្ពុជា
ជាតិ សាសនា ព្រះមហាក្សត្រ

ឆ្នាំទី ១០ លេខ ៧៦ សប្តាហ៍ទី ២ ថ្ងៃទី ១៥ ខែ តុលា ឆ្នាំ ២០១០

រាជកិច្ច

ផ្សាយចេញពី

ទីស្តីការគណៈរដ្ឋមន្ត្រី

តម្លៃជាវ

១ ច្បាប់	៥.០០០ រៀល
១ ខែ	៤០.០០០ រៀល
៣ ខែ	១២០.០០០ រៀល
៦ ខែ	២៤០.០០០ រៀល
១២ ខែ	៤៨០.០០០ រៀល

(ត្រូវបង់តម្លៃជាវជាមុន)

សារបាន

ព្រះរាជក្រម ព្រះរាជក្រឹត្យ អនុក្រឹត្យ សេចក្តីសម្រេច សារាចរ ប្រកាស

ក

មាតិកា

I-ព្រះរាជខុទ្ទកាល័យព្រះមហាក្សត្រ

ព្រះរាជក្រឹត្យ

០៤-១០-២០១០-ព្រះរាជក្រឹត្យ នស/រកត/១០១០/៧៩៣ ស្ដីពី ការប្រោសព្រះរាជទាន នូវគ្រឿងឥស្សរិយយស តាមលំដាប់ថ្នាក់ ចំពោះ ថ្នាក់ដឹកនាំក្រសួងពាណិជ្ជកម្ម មន្ត្រីស្ថានឯកអគ្គរដ្ឋទូត និង ក្រុមហ៊ុនសំណង់យូណាន នៃសាធារណរដ្ឋប្រជាមានិតចិន ចំនួន ១០ រូប ដែលមានស្នាដៃល្អក្នុងការចូលរួមចំណែកសាងសង់អគារថ្មី នៃទីស្ដីការគណៈរដ្ឋមន្ត្រី ៨០៤៩

០៧-១០-២០១០ -ព្រះរាជក្រឹត្យ នស/រកត/១០១០/៧៩៥ ស្ដីពី ការតែងតាំង លោក សុខ ម៉ិន ជាឧកញ៉ា ៨០៥០

II-រាជរដ្ឋាភិបាល

អនុក្រឹត្យ

១៣-១០-២០១០-អនុក្រឹត្យលេខ ១៣០ អនក្រ.បក ស្ដីពី ការផ្ទេរឥណទានថវិកា ៨០៥១

១៣-១០-២០១០-អនុក្រឹត្យលេខ ១០០១ អនក្រ.តត ស្ដីពី ការតែងតាំងមន្ត្រីរាជការ ៨០៥៣

១៣-១០-២០១០-អនុក្រឹត្យលេខ ១០០២ អនក្រ.តត ស្ដីពី ការជូនមេដាយការងារ ៨០៥៤

១៣-១០-២០១០-អនុក្រឹត្យលេខ ១០០៣ អនក្រ.តត ស្ដីពី ការជូនគ្រឿងឥស្សរិយយស មុនីសារាភ័ណ្ឌ ៨០៦៨

១៣-១០-២០១០-អនុក្រឹត្យលេខ ១០០៤ អនក្រ.តត ស្ដីពី ការតែងតាំងសមាសភាពក្រុមប្រឹក្សាភិបាល នៃបេឡាជាតិអតីតយុទ្ធជន ៨០៧០

III-ការងារបណ្ដាក្រសួង

១-ទីស្ដីការរដ្ឋមន្ត្រីក្រសួងកសិកម្ម រុក្ខាប្រមាញ់ និង នេសាទ

២០-៨-២០១០ -ប្រកាសលេខ ៥៥៥ ប្រក.កសក ស្ដីពី ការបង្កើត និង ការគ្រប់គ្រងតំបន់ព្រៃសហគមន៍ ក្នុងខេត្តកំពង់ធំ ៨០៧២

២០-៨-២០១០ -ប្រកាសលេខ ៥៥៦ ប្រក.កសក ស្ដីពី ការបង្កើត និង ការគ្រប់គ្រងតំបន់ព្រៃសហគមន៍ ក្នុងខេត្តក្រចេះ ៨០៧៩

២-ទីស្ដីការរដ្ឋមន្ត្រីក្រសួងពាណិជ្ជកម្ម

១៣-០១-២០១០-លិខិតបញ្ជាក់លេខ ០២២៨ ពណ.ចបព ស្ដីពី ការចុះឈ្មោះក្នុងបញ្ជីពាណិជ្ជកម្ម និងទទួលស្គាល់ជានីតិបុគ្គលពេញលក្ខណៈច្បាប់របស់ក្រុមហ៊ុន ខូស៊ី និគិនអេច ៨០៨៦

១៣-០១-២០១០-លិខិតបញ្ជាក់លេខ ០២២៩ ពណ.ចបព ស្តីពី ការចុះឈ្មោះក្នុងបញ្ជីពាណិជ្ជកម្ម និង ទទួលស្គាល់ជានីតិបុគ្គលពេញលក្ខណៈច្បាប់របស់ក្រុមហ៊ុន ខយ អិនធីអ៊ីតធីថ ខមភេនី ៨០៨៨

១៣-០១-២០១០-លិខិតបញ្ជាក់លេខ ០២៣០ ពណ.ចបព ស្តីពី ការចុះឈ្មោះក្នុងបញ្ជីពាណិជ្ជកម្ម និង ទទួលស្គាល់ជានីតិបុគ្គលពេញលក្ខណៈច្បាប់របស់ក្រុមហ៊ុន ឃ្លីន អ៊ីខ្សេទ្ទិន (ខេមបូឌា) ៨០៩០

១៣-០១-២០១០-លិខិតបញ្ជាក់លេខ ០២៣១ ពណ.ចបព ស្តីពី ការចុះឈ្មោះក្នុងបញ្ជីពាណិជ្ជកម្ម និង ទទួលស្គាល់ជានីតិបុគ្គលពេញលក្ខណៈច្បាប់របស់ក្រុមហ៊ុន ហ្វាយតូ អេហ្គ្រីខលឈឺរ គ្រុប អិលធីឌី ៨០៩២

១៣-០១-២០១០-លិខិតបញ្ជាក់លេខ ០២៣២ ពណ.ចបព ស្តីពី ការចុះឈ្មោះក្នុងបញ្ជីពាណិជ្ជកម្ម និង ទទួលស្គាល់ជានីតិបុគ្គលពេញលក្ខណៈច្បាប់របស់ក្រុមហ៊ុន យូ.អេស.ស៊ី ថេគណូឡូជី ៨០៩៤

១៣-០១-២០១០-លិខិតបញ្ជាក់លេខ ០២៣៣ ពណ.ចបព ស្តីពី ការចុះឈ្មោះក្នុងបញ្ជីពាណិជ្ជកម្ម និង ទទួលស្គាល់ជានីតិបុគ្គលពេញលក្ខណៈច្បាប់របស់ក្រុមហ៊ុន ធី.អេ.អេស.អ៊ីមផត អិចផត ៨០៩៦

ព្រះរាជក្រឹត្យ

នស/រកត/១០១០/៧៩៣

យើង

ព្រះករុណាព្រះបាទសម្តេចព្រះបរមនាថ នរោត្តម សីហមុនី
សមានភូមិជាតិសាសនា រក្ខតខត្តិយា ខេមរារដ្ឋរាស្ត្រ ពុទ្ធិន្ទ្រាធរាមហាក្សត្រ
ខេមរាជនា សមូហោភាស កម្ពុជឯករាជរដ្ឋបូរណសន្តិ សុភមង្គលា សិរីវិបុលា
ខេមរាស្រីពិរាស្ត្រ ព្រះចៅក្រុងកម្ពុជាធិបតី

ប្រោសព្រះរាជទាន

ចំពោះ

ថ្នាក់ដឹកនាំក្រសួងពាណិជ្ជកម្ម មន្ត្រីស្ថានឯកអគ្គរដ្ឋទូត និងក្រុមហ៊ុនសំណង់យូណាន
នៃសាធារណរដ្ឋប្រជាមានិតចិន មានស្នាដៃល្អក្នុងការរួមចំណែកសាងសង់អគារថ្មី នៃទីស្តីការគណៈរដ្ឋមន្ត្រី

នូវ

ក- គ្រឿងឥស្សរិយយស **សហមេត្រី** ថ្នាក់ **មហាសេរីវឌ្ឍន៍ :**

១- H.E.Mr. CHEN DEMING
២- H.E.Mr. PAN GUANGXUE
៣- H.E.Mr. QIN GUANGRONG

ខ- គ្រឿងឥស្សរិយយស **មុនីសារាភ័ណ្ឌ** ថ្នាក់ **មហាសេរីវឌ្ឍន៍ :**

China Yunnan Construction Engineering Group Co., Ltd.

គ- គ្រឿងឥស្សរិយយស **សហមេត្រី** ថ្នាក់ **មហាសេនា :**

១- H.E.Mr. CHEN JIAN
២- H.E.Mr. FU ZIYING
៣- H.E.Mr. JIN YUAN
៤- H.E.Mr. GU CHAOXI

ឃ- គ្រឿងឥស្សរិយយស **មុនីសារាភ័ណ្ឌ** ថ្នាក់ **មហាសេនា :**

១- Mr. NA JIE
២- Mr. CHEN WENSHAN

ធ្វើនៅរាជធានីភ្នំពេញ, ថ្ងៃទី ០៤ ខែ តុលា ឆ្នាំ ២០១០

ក្នុងព្រះបរមនាម និងតាមព្រះរាជត្រាស់បង្គាប់

ប្រមុខរដ្ឋស្តីទី

ហត្ថលេខា និងព្រះរាជលញ្ឆករ

សម្តេចអគ្គមហាធម្មពោធិសាល ជា ស៊ីម

៣.ល. ១០១០.៨០៤

លេខ: ៧៦៣ ច.ល

ចម្លងចេញពីច្បាប់ដើម

រាជធានីភ្នំពេញ ថ្ងៃទី ១៥ ខែ តុលា ឆ្នាំ២០១០

អគ្គលេខាធិការរាជរដ្ឋាភិបាល

ស៊ុន ចិនកេន

ព្រះរាជក្រឹត្យ

នស/រកត/១០១០/៧៩៥

យើង

ព្រះករុណាព្រះបាទសម្តេចព្រះបរមនាថ នរោត្តម សីហមុនី
សមានភូមិជាតិសាសនា រក្ខតខត្តិយា ខេមរដ្ឋរាស្ត្រ ពុទ្ធិន្ទ្រាធរាមហាក្សត្រ
ខេមរាជនា សមូហោភាស កម្ពុជឯករាជរដ្ឋបូរណសន្តិ សុភមង្គលា សិរីវិបុលា
ខេមរាស្រីពិរាស្ត្រ ព្រះចៅក្រុងកម្ពុជាធិបតី

តែងតាំង

លោក សុខ ប៊ុន

ជា

ឧកញ៉ា

ធ្វើនៅរាជធានីភ្នំពេញ ថ្ងៃទី ០៧ ខែ តុលា ឆ្នាំ ២០១០

ក្នុងព្រះបរមនាម និងតាមព្រះរាជឱង្ការសំបន្ទាប់

ប្រមុខរដ្ឋស្តីទី

ហត្ថលេខា និងព្រះរាជលញ្ឆករ

សម្តេចអគ្គមហាធម្មពោធិសាល ជា ស៊ីម

៣រល. ១០១០. ៩១០

លេខ: ៧១៥ ច.ល

...ចម្លងចែក

...ធានីភ្នំពេញ ថ្ងៃទី ១៤ ខែ ១០ ឆ្នាំ២០១០

...អគ្គលេខាធិការរងរាជរដ្ឋាភិបាល

...ជិនកេន

ព្រះរាជាណាចក្រកម្ពុជា
ជាតិ សាសនា ព្រះមហាក្សត្រ

រាជរដ្ឋាភិបាលកម្ពុជា
លេខ : ១៣០ អនក្រ.បក

អនុក្រឹត្យ
ស្តីពីការផ្ទេរឥណទានថវិកា

រាជរដ្ឋាភិបាល

- បានឃើញរដ្ឋធម្មនុញ្ញនៃព្រះរាជាណាចក្រកម្ពុជា
- បានឃើញព្រះរាជក្រឹត្យលេខ នស/រកត/០៩០៨/១០៥៥ , ចុះថ្ងៃទី ២៥ ខែ កញ្ញា ឆ្នាំ ២០០៨ ស្តីពីការតែងតាំងរាជរដ្ឋាភិបាលនៃព្រះរាជាណាចក្រកម្ពុជា
- បានឃើញព្រះរាជក្រមលេខ ០២/នស/៩៤ , ចុះថ្ងៃទី ២០ ខែ កក្កដា ឆ្នាំ ១៩៩៤ ដែលប្រកាសឱ្យប្រើច្បាប់ស្តីពីការរៀបចំ និងការប្រព្រឹត្តទៅនៃគណៈរដ្ឋមន្ត្រី
- បានឃើញព្រះរាជក្រមលេខ នស/រកម/០១៩៦/១៨ , ចុះថ្ងៃទី ២៤ ខែ មករា ឆ្នាំ ១៩៩៦ ដែលប្រកាសឱ្យប្រើច្បាប់ស្តីពីការបង្កើតក្រសួងសេដ្ឋកិច្ច និង ហិរញ្ញវត្ថុ
- បានឃើញព្រះរាជក្រមលេខ នស/រកម/០៥០៨/០១៦ , ចុះថ្ងៃទី ១៣ ខែ ឧសភា ឆ្នាំ ២០០៨ ដែលប្រកាសឱ្យប្រើច្បាប់ស្តីពីប្រព័ន្ធហិរញ្ញវត្ថុសាធារណៈ
- បានឃើញព្រះរាជក្រមលេខ នស/រកម/១២០៨/០២០ , ចុះថ្ងៃទី ១៦ ខែ ធ្នូ ឆ្នាំ ២០០៩ ដែលប្រកាសឱ្យប្រើច្បាប់ស្តីពី ហិរញ្ញវត្ថុសំរាប់ការគ្រប់គ្រង ឆ្នាំ ២០១០
- បានឃើញអនុក្រឹត្យលេខ ០៤ អនក្រ.បក , ចុះថ្ងៃទី ២០ ខែ មករា ឆ្នាំ ២០០០ ស្តីពីការរៀបចំ និង ការប្រព្រឹត្តទៅនៃក្រសួងសេដ្ឋកិច្ច និង ហិរញ្ញវត្ថុ
- បានឃើញអនុក្រឹត្យលេខ ០៦ អនក្រ.បក , ចុះថ្ងៃទី ១១ ខែ កុម្ភៈ ឆ្នាំ ២០០៣ ស្តីពីការនាយកដ្ឋានហិរញ្ញវត្ថុមូលដ្ឋាននៃក្រសួងសេដ្ឋកិច្ច និង ហិរញ្ញវត្ថុ
- បានឃើញអនុក្រឹត្យលេខ ៧៨ អនក្រ.បក , ចុះថ្ងៃទី ១៨ ខែ វិច្ឆិកា ឆ្នាំ ២០០៤ និងអនុក្រឹត្យលេខ ២០ អនក្រ.បក , ចុះថ្ងៃទី ២៥ ខែ មីនា ឆ្នាំ ២០០៨ ស្តីពីការបំពេញបន្ថែមនិង កែសំរួលនាយកដ្ឋាន មួយចំនួន នៃក្រសួងសេដ្ឋកិច្ច និង ហិរញ្ញវត្ថុ
- បានឃើញអនុក្រឹត្យលេខ ១៣៤ អនក្រ.បក ចុះថ្ងៃទី ១៩ ខែ កញ្ញា ឆ្នាំ ២០០៨ ស្តីពីការតម្លើងទីចាត់ការគយ និងរដ្ឋាករ នាយកដ្ឋានពន្ធដារ និងរតនាគារជាតិ នៃក្រសួងសេដ្ឋកិច្ច និងហិរញ្ញវត្ថុ ឱ្យទៅជាអគ្គនាយកដ្ឋានគយ និងរដ្ឋាករកម្ពុជា អគ្គនាយកដ្ឋានពន្ធដារ និងអគ្គនាយកដ្ឋានរតនាគារជាតិ ស្ថិតក្រោមការគ្រប់គ្រងរបស់ក្រសួងសេដ្ឋកិច្ច និងហិរញ្ញវត្ថុ
- បានឃើញអនុក្រឹត្យលេខ ២៣៨ អនក្រ.បក. ចុះថ្ងៃទី ៣១ ខែ ធ្នូ ឆ្នាំ ២០០៩ ស្តីពីការបែងចែកចំណាយថវិកាទូទៅរបស់រដ្ឋតាមជំពូក នៃច្បាប់ស្តីពីហិរញ្ញវត្ថុ សំរាប់ការគ្រប់គ្រង ឆ្នាំ ២០១០
- តាមសំណើរបស់រដ្ឋមន្ត្រីក្រសួងសេដ្ឋកិច្ច និង ហិរញ្ញវត្ថុ

សម្រេច

មាត្រា១: ត្រូវបានអនុញ្ញាតអោយផ្ទេរឥណទានថវិកា ចំនួន ៤៧៤.០០០.០០០ រៀល (បួនរយចិតសិបបួនលានរៀលគត់) ពីជំពូក ០៩ (ចំណាយមិនបានគ្រោងទុក) នៃខ្ទង់ចំណាយមិនទាន់បែងចែកមកជំពូក ៦២ (សេវាខាងក្រៅផ្សេងៗ) ជូនក្រសួងព្រះបរមរាជវាំង សំរាប់ការគ្រប់គ្រងឆ្នាំ ២០១០ ។

មាត្រា២: ការបែងចែកឥណទានថវិកាចំណាយផ្ទៃក្នុងជំពូកនេះ តាមគណនី និង អនុគណនី ត្រូវធ្វើឡើងដោយប្រកាសរបស់រដ្ឋមន្ត្រីក្រសួងសេដ្ឋកិច្ច និង ហិរញ្ញវត្ថុ សម្រាប់ផ្តល់ជូនក្រសួងព្រះបរមរាជវាំងចំណាយរៀបចំព្រះរាជពិធីច្រត់ព្រះនង្គ័លឆ្នាំ ២០១០ ដែលបានប្រារព្ធធ្វើនៅទីព្រះស្រែវាលជល់ដីខេត្តសៀមរាប ។

មាត្រា៣: រដ្ឋមន្ត្រីក្រសួងព្រះបរមរាជវាំង ត្រូវទទួលបន្ទុកអនុវត្តអនុក្រឹត្យនេះចាប់ពីថ្ងៃចុះហត្ថលេខាតទៅ ។

រាជធានីភ្នំពេញ . ថ្ងៃទី ១៧ . ខែ តុលា ឆ្នាំ ២០១០

សម្តេចអគ្គមហាសេនាបតីតេជោ ហ៊ុន សែន

កន្លែងទទួល

- ក្រសួងព្រះបរមរាជវាំង
- អគ្គលេខាធិការដ្ឋានព្រឹទ្ធសភា
- អគ្គលេខាធិការដ្ឋានរដ្ឋសភា
- ខុទ្ទកាល័យសម្តេចអគ្គមហាសេនាបតីតេជោ ហ៊ុន សែន នាយករដ្ឋមន្ត្រី
- ដូចមាត្រា ៣
- ឯកសារ-កាលប្បវត្តិ

បានយកសេចក្តីគោរពជូន

សម្តេចអគ្គមហាសេនាបតីតេជោ ហ៊ុន សែន

នាយករដ្ឋមន្ត្រី ដើម្បីចុះហត្ថលេខា

គាត ឈន់

រដ្ឋមន្ត្រីក្រសួងសេដ្ឋកិច្ច និង ហិរញ្ញវត្ថុ

ព្រះរាជាណាចក្រកម្ពុជា

ជាតិ សាសនា ព្រះមហាក្សត្រ

រាជរដ្ឋាភិបាលកម្ពុជា

លេខ: ១០០១ . អនក្រ-តត

អនុក្រឹត្យ

ស្តីពីការតែងតាំងមន្ត្រីរាជការ

រាជរដ្ឋាភិបាល

- បានឃើញរដ្ឋធម្មនុញ្ញ នៃព្រះរាជាណាចក្រកម្ពុជា
- បានឃើញព្រះរាជក្រឹត្យ លេខ នស/រកត /០៩០៨ / ១០៥៥ ចុះថ្ងៃទី ២៥ ខែ កញ្ញា ឆ្នាំ ២០០៨ ស្តីពីការតែងតាំងរាជរដ្ឋាភិបាល នៃព្រះរាជាណាចក្រកម្ពុជា
- បានឃើញព្រះរាជក្រម លេខ ០២ / នស / ៩៤ ចុះថ្ងៃទី ២០ ខែ កក្កដា ឆ្នាំ ១៩៩៤ ដែលប្រកាសឱ្យ ប្រើច្បាប់ស្តីពីការរៀបចំ និងការប្រព្រឹត្តទៅនៃគណៈរដ្ឋមន្ត្រី
- បានឃើញព្រះរាជក្រម លេខ នស / រកម / ០១៩៦ / ១៤ ចុះថ្ងៃទី ២៤ ខែ មករា ឆ្នាំ ១៩៩៦ ដែលប្រកាសឱ្យប្រើច្បាប់ ស្តីពីការបង្កើតក្រសួងព័ត៌មាន
- បានឃើញអនុក្រឹត្យ លេខ ៧០ អនក្រ.បក ចុះថ្ងៃទី ០៥ ខែ សីហា ឆ្នាំ ១៩៩៩ ស្តីពីការរៀបចំ និងការប្រព្រឹត្តទៅរបស់ក្រសួងព័ត៌មាន
- យោងតាមសំណើរបស់រដ្ឋមន្ត្រីក្រសួងព័ត៌មាន

សម្រេច

មាត្រា ១: តែងតាំងឯកឧត្តម **អ៊ុក គឹមសេង** ជាអគ្គនាយករង ទីភ្នាក់ងារសារព័ត៌មានកម្ពុជា (AKP) ទទួលបន្ទុកគ្រប់គ្រងការផ្សាយប្រព័ន្ធអ៊ីនធឺណិតជាភាសាជាតិ និងអន្តរជាតិ ។

មាត្រា ២: រដ្ឋមន្ត្រីទទួលបន្ទុកទីស្តីការគណៈរដ្ឋមន្ត្រី រដ្ឋមន្ត្រីក្រសួងសេដ្ឋកិច្ច និងហិរញ្ញវត្ថុ រដ្ឋមន្ត្រីក្រសួងព័ត៌មាន រដ្ឋលេខាធិការនៃរដ្ឋលេខាធិការដ្ឋានមុខងារសាធារណៈ រដ្ឋមន្ត្រី រដ្ឋលេខាធិការគ្រប់ក្រសួងស្ថាប័នដែលពាក់ព័ន្ធ និងសាម៉ីខ្លួនដូចមានចែងក្នុងមាត្រា ១ ត្រូវអនុវត្តអនុក្រឹត្យនេះ ចាប់ពីថ្ងៃចុះហត្ថលេខាតទៅ ។

រាជធានីភ្នំពេញ ថ្ងៃទី [illegible] ខែ [illegible] ឆ្នាំ២០១០

កន្លែងទទួល :

- ក្រសួងព្រះបរមរាជវាំង
- អគ្គលេខាធិការដ្ឋានព្រឹទ្ធសភា
- អគ្គលេខាធិការដ្ឋានរដ្ឋសភា
- អគ្គលេខាធិការរាជរដ្ឋាភិបាល
- ខុទ្ទកាល័យសម្តេចនាយករដ្ឋមន្ត្រី
- ដូចមាត្រា ២
- ឯកសារ-កាលប្បវត្តិ

ព្រះរាជាណាចក្រកម្ពុជា នាយករដ្ឋមន្ត្រី ទីស្តីការគណៈរដ្ឋមន្ត្រី

សម្តេចអគ្គមហាសេនាបតីតេជោ ហ៊ុន សែន

ព្រះរាជាណាចក្រកម្ពុជា

ជាតិ សាសនា ព្រះមហាក្សត្រ

រាជរដ្ឋាភិបាលកម្ពុជា

លេខ: ..១០៧៣..អនក្រ.បក

អនុក្រឹត្យ

ស្តីពីការជូនមេដាយការងារ

រាជរដ្ឋាភិបាល

- បានឃើញរដ្ឋធម្មនុញ្ញ នៃព្រះរាជាណាចក្រកម្ពុជា
- បានឃើញព្រះរាជក្រឹត្យលេខ នស/រកត/០៩០៨/១០៥៥ ចុះថ្ងៃទី ២៥ ខែ កញ្ញា ឆ្នាំ ២០០៨ ស្តីពីការតែងតាំងរាជរដ្ឋាភិបាល នៃព្រះរាជាណាចក្រកម្ពុជា
- បានឃើញព្រះរាជក្រមលេខ ០២/នស/៩៤ ចុះថ្ងៃទី ២០ ខែ កក្កដា ឆ្នាំ ១៩៩៤ ដែលប្រកាសឱ្យប្រើច្បាប់ ស្តីពីការរៀបចំ និងការប្រព្រឹត្តទៅ នៃគណៈរដ្ឋមន្ត្រី
- បានឃើញព្រះរាជក្រឹត្យលេខ ជស/រកត/១០៩៥/០១ ចុះថ្ងៃទី ០៥ ខែ តុលា ឆ្នាំ ១៩៩៥ ស្តីពីការបង្កើតនិងប្រើប្រាស់គ្រឿងឥស្សរិយយស នៃព្រះរាជាណាចក្រកម្ពុជា
- តាមសំណើរបស់រដ្ឋមន្ត្រីក្រសួងមហាផ្ទៃ

សម្រេច

មាត្រា ១ : ត្រូវបានបំពាក់ **មេដាយការងារ** តាមលំដាប់ថ្នាក់ ជូនអស់លោក លោកស្រី មន្ត្រីរាជការ និងទីប្រឹក្សាបច្ចេកទេស នៃលេខាធិការដ្ឋានគណៈកម្មាធិការជាតិសម្រាប់ការអភិវឌ្ឍតាមបែបប្រជាធិបតេយ្យនៅថ្នាក់ក្រោមជាតិចំនួន ៣៧៩ រូប ដែលបានខិតខំប្រឹងប្រែងបំពេញភារកិច្ចទទួលបានលទ្ធផលល្អប្រសើរ ដូចមានរាយនាមខាងក្រោម :

ក. មេដាយមាសការងារ

១-លោក **ជាម ម៉េអា** នាយកគម្រោងបែងចែកដីដើម្បីសង្គមកិច្ច

២-លោក **សត់ ច័ន្ទកញ្ញារិទ្ធ** មន្ត្រីគ្រប់គ្រងរដ្ឋបាល នាយកដ្ឋានរដ្ឋបាលមូលដ្ឋាន

៣- លោក **ហៀ សំណាង** ទីប្រឹក្សាវិស្វកម្ម នៃគម្រោងគាំទ្រការអភិវឌ្ឍបែបប្រជាធិបតេយ្យ

៤-លោកស្រី	ធុយ មោលី	ទីប្រឹក្សាត្រួតពិនិត្យ វាយតម្លៃ នៃគម្រោងគាំទ្រការអភិវឌ្ឍបែបប្រជាធិបតេយ្យ
៥-លោក	ទេស តារារុន	ជំនួយការទីប្រឹក្សាហិរញ្ញវត្ថុ នៃគម្រោងគាំទ្រការអភិវឌ្ឍបែបប្រជាធិបតេយ្យ
៦-លោក	អ៊ុយ សាគុណ	មន្ត្រីសម្របសម្រួលគម្រោងកាត់បន្ថយភាពក្រីក្រនៃអង្គភាពគាំទ្រកម្មវិធី
៧-លោក	នុយ ពៅ	មន្ត្រីសម្របសម្រួលគម្រោងវិនិយោគជនបទ នៃអង្គភាពគាំទ្រកម្មវិធី
៨-លោក	នូច ម៉េងអាន	សមាជិកផ្នែកក្របខ័ណ្ឌច្បាប់ នៃអង្គភាពគោលនយោបាយ
៩-លោក	ហេង សូលីឌីន,	សមាជិកផ្នែកក្របខ័ណ្ឌច្បាប់ នៃអង្គភាពគោលនយោបាយ
១០-លោក	ហួត ស៊ីនាថ	សមាជិកផ្នែកក្របខ័ណ្ឌច្បាប់ នៃអង្គភាពគោលនយោបាយ
១១-លោក	ឈុន ស៊ៀងសុគ័ត	ទីប្រឹក្សាកម្មវិធីថ្នាក់ស្រុក នៃគម្រោងគាំទ្រការអភិវឌ្ឍបែបប្រជាធិបតេយ្យ
១២-លោក	អ៊ុច ចាន់ដុល	ទីប្រឹក្សាគ្រប់គ្រងធនធានធម្មជាតិ នៃគម្រោងគាំទ្រការអភិវឌ្ឍបែបប្រជាធិបតេយ្យ
១៣-លោក	ឡៅ ទ៉ើ	ទីប្រឹក្សាកម្មវិធីបណ្ដុះបណ្ដាល នៃគម្រោងគាំទ្រការអភិវឌ្ឍបែបប្រជាធិបតេយ្យ
១៤-លោក	ស សុគន្ធ	មន្ត្រីរដ្ឋបាល និងហិរញ្ញវត្ថុ គម្រោងច្រកចេញ-ចូលតែមួយ
១៥-លោកស្រី	នូច លក្ខិណា	ទីប្រឹក្សាតាមដាន វាយតម្លៃ និងវិស័យថ្នាក់ខេត្ត
១៦-លោក	សេត សាយន្ត	ទីប្រឹក្សាហិរញ្ញវត្ថុថ្នាក់ខេត្ត
១៧-លោក	នាង សំអាត	ទីប្រឹក្សារដ្ឋបាលមូលដ្ឋានថ្នាក់ខេត្ត
១៨-លោក	នួន ស៊ីវ៉ាត	ទីប្រឹក្សាហេដ្ឋារចនាសម្ព័ន្ធថ្នាក់ខេត្ត
១៩-លោក	ទឹម យ៉ារិន	ទីប្រឹក្សាតាមដាន វាយតម្លៃ និងវិស័យថ្នាក់ខេត្ត
២០-លោក	ខ្វិ ទីបុល	ទីប្រឹក្សារដ្ឋបាលមូលដ្ឋានថ្នាក់ខេត្ត
២១-លោកស្រី	យឹម ស្រីលាភ	ជំនួយការការិយាល័យ
២២-លោក	សួង ធីក	អ្នកបើកបរ
២៣-លោក	ប្រាក់ មុនី	ប្រធានទីប្រឹក្សាប្រចាំខេត្ត
២៤-លោក	ខៀវ សុភាព	ទីប្រឹក្សាហិរញ្ញវត្ថុថ្នាក់ខេត្ត
២៥-លោកស្រី	នេត នាឃា	ទីប្រឹក្សារដ្ឋបាលមូលដ្ឋានថ្នាក់ខេត្ត
២៦-លោកស្រី	សៀវ សិនេហ៍	ប្រធានទីប្រឹក្សាប្រចាំខេត្ត
២៧-លោក	គាន ចំណាន	ទីប្រឹក្សាតាមដាន វាយតម្លៃ និងវិស័យថ្នាក់ខេត្ត
២៨-លោក	គីម ជឿន	ទីប្រឹក្សារដ្ឋបាលមូលដ្ឋានថ្នាក់ខេត្ត
២៩-លោក	ឈុន សុផល	ទីប្រឹក្សារដ្ឋបាលមូលដ្ឋានថ្នាក់ខេត្ត
៣០-លោក	សូ សារិន	ទីប្រឹក្សាហេដ្ឋារចនាសម្ព័ន្ធថ្នាក់ខេត្ត
៣១-លោក	នួន គឹមលេង	ប្រធានទីប្រឹក្សាប្រចាំខេត្ត
៣២-លោក	ទ៉ាន ម៉ូនីកា	ទីប្រឹក្សាតាមដាន វាយតម្លៃ និងវិស័យថ្នាក់ខេត្ត
៣៣-លោក	ចេង សំណាង	ប្រធានទីប្រឹក្សាប្រចាំខេត្ត

៣៤-លោក អៀម ពិសិដ្ឋ ទីប្រឹក្សាតាមដាន វាយតម្លៃ និងវិស័យថ្នាក់ខេត្ត
៣៥-លោក នុត ម៉ុនថា ទីប្រឹក្សាហិរញ្ញវត្ថុថ្នាក់ខេត្ត
៣៦-លោក គង់ ម៉ុនថន ទីប្រឹក្សារដ្ឋបាលមូលដ្ឋានថ្នាក់ខេត្ត
៣៧-លោក គង់ ម៉ុណ្ណា ទីប្រឹក្សាតាមដាន វាយតម្លៃ និងវិស័យថ្នាក់ខេត្ត
៣៨-លោកស្រី ខៀវ សុផាត ប្រធានទីប្រឹក្សាប្រចាំខេត្ត
៣៩-លោកស្រី កែវ ចរិយា ទីប្រឹក្សារដ្ឋបាលមូលដ្ឋានថ្នាក់ខេត្ត
៤០-លោក ហែម សមុទ្ទ ទីប្រឹក្សាហេដ្ឋារចនាសម្ព័ន្ធថ្នាក់ខេត្ត
៤១-លោក រស់ ម៉ុនថា ទីប្រឹក្សារដ្ឋបាលមូលដ្ឋានថ្នាក់ខេត្ត
៤២-លោក សេង ធូ ប្រធានទីប្រឹក្សាប្រចាំខេត្ត
៤៣-លោក គង់ សុថាក់ ទីប្រឹក្សាហេដ្ឋារចនាសម្ព័ន្ធថ្នាក់ខេត្ត
៤៤-លោក មាស សំអុន ទីប្រឹក្សារដ្ឋបាលមូលដ្ឋានថ្នាក់ខេត្ត
៤៥-លោក ចាន់ សុធី ទីប្រឹក្សារដ្ឋបាលមូលដ្ឋានថ្នាក់ខេត្ត
៤៦-លោក អ៊ុយ រម្យនា ប្រធានទីប្រឹក្សាប្រចាំខេត្ត
៤៧-លោកស្រី សៀក សោភី ទីប្រឹក្សាហិរញ្ញវត្ថុថ្នាក់ខេត្ត
៤៨-លោក សោម ចំនួតារិទ្ធ ទីប្រឹក្សារដ្ឋបាលមូលដ្ឋានថ្នាក់ខេត្ត
៤៩-លោក អេង វិចិត្រ ប្រធានទីប្រឹក្សាប្រចាំខេត្ត
៥០-លោក តាត់ នី ទីប្រឹក្សារដ្ឋបាលមូលដ្ឋានថ្នាក់ខេត្ត
៥១-លោក លន់ គីមហ៊ី ប្រធានទីប្រឹក្សាប្រចាំខេត្ត
៥២-លោក សុខន សាវុឌ្ឍ ទីប្រឹក្សាតាមដាន វាយតម្លៃ និងវិស័យថ្នាក់ខេត្ត
៥៣-លោកស្រី នុត សាមាន ទីប្រឹក្សារដ្ឋបាលមូលដ្ឋានថ្នាក់ខេត្ត
៥៤-លោក ឆិត វឌ្ឍ ទីប្រឹក្សាហេដ្ឋារចនាសម្ព័ន្ធថ្នាក់ខេត្ត
៥៥-លោក ជិន សុសម្ផស្ស ទីប្រឹក្សាតាមដាន វាយតម្លៃ និងវិស័យថ្នាក់ខេត្ត
៥៦-លោក ជិន វិបុល ទីប្រឹក្សាកម្មវិធីគ្រប់គ្រងធនធានធម្មជាតិខេត្ត
៥៧-លោក ញ៉ឹម ហាក់ ប្រធានទីប្រឹក្សាប្រចាំខេត្ត
៥៨-លោក ជា រតនា ទីប្រឹក្សារដ្ឋបាលមូលដ្ឋានថ្នាក់ខេត្ត
៥៩-លោក លី ណារ៉ា ទីប្រឹក្សាហេដ្ឋារចនាសម្ព័ន្ធថ្នាក់ខេត្ត
៦០-លោក ស៊ូ សូម៉ាលី ទីប្រឹក្សារដ្ឋបាលមូលដ្ឋានថ្នាក់ខេត្ត
៦១-លោក អ៊ុំ វណ្ណនេត្រ ទីប្រឹក្សាហិរញ្ញវត្ថុថ្នាក់ខេត្ត
៦២-លោក ជា សារឿន ទីប្រឹក្សារដ្ឋបាលមូលដ្ឋានថ្នាក់ខេត្ត
៦៣-លោក ម៉ុន សុភ័ក្ត្រ ទីប្រឹក្សារដ្ឋបាលមូលដ្ឋានថ្នាក់ខេត្ត

៦៤-លោក ហ៊ន់ ហ៊ាន ទីប្រឹក្សាតាមដាន វាយតម្លៃ និងវិស័យថ្នាក់ខេត្ត
៦៥-លោកស្រី ឯម សុខុម ប្រធានទីប្រឹក្សាប្រចាំខេត្ត
៦៦-លោក ស៊ែល សឿម ទីប្រឹក្សាហិរញ្ញវត្ថុថ្នាក់ខេត្ត
៦៧-លោក គាំ សុធន ទីប្រឹក្សាហេដ្ឋារចនាសម្ព័ន្ធថ្នាក់ខេត្ត
៦៨-លោក កែវ សំអុល ទីប្រឹក្សាហេដ្ឋារចនាសម្ព័ន្ធថ្នាក់ខេត្ត
៦៩-លោក អួន សុផល ទីប្រឹក្សាហេដ្ឋារចនាសម្ព័ន្ធថ្នាក់ខេត្ត
៧០-លោក ឈុន ឌី ទីប្រឹក្សារដ្ឋបាលមូលដ្ឋានថ្នាក់ខេត្ត
៧១-លោក ថ្វាយ ចំរើន ទីប្រឹក្សាហេដ្ឋារចនាសម្ព័ន្ធថ្នាក់ខេត្ត
៧២-លោក យឹម សុខគីមលី ទីប្រឹក្សារដ្ឋបាលមូលដ្ឋានថ្នាក់ខេត្ត

ខ. មេដាយប្រាក់ការងារ

១-លោក សុខ សុធី ប្រធានការិយាល័យ នាយកដ្ឋានរដ្ឋបាលមូលដ្ឋាន
២-លោក ហេង គង់មើង អនុប្រធានការិយាល័យ នាយកដ្ឋានរដ្ឋបាលមូលដ្ឋាន
៣-លោក គយ ម៉ូយ អនុប្រធានការិយាល័យ នាយកដ្ឋានរដ្ឋបាលមូលដ្ឋាន
៤-លោក យាន យក់ធីន អនុប្រធានការិយាល័យ នាយកដ្ឋានរដ្ឋបាលមូលដ្ឋាន
៥-លោក ឡុង ទិសិដ្ឋ អនុប្រធានការិយាល័យ នាយកដ្ឋានរដ្ឋបាលមូលដ្ឋាន
៦-លោក ញ៉ាវ តុង អនុប្រធានការិយាល័យ នាយកដ្ឋានរដ្ឋបាលមូលដ្ឋាន
៧-លោក ម៉ក់ ចាន់តារា អនុប្រធានការិយាល័យ នាយកដ្ឋានរដ្ឋបាលមូលដ្ឋាន
៨-លោក ជេដ្ឋ គីមជុង អនុប្រធានការិយាល័យ នាយកដ្ឋានរដ្ឋបាលមូលដ្ឋាន
៩-លោកស្រី ធិត ម៉ូលី អនុប្រធានការិយាល័យ នាយកដ្ឋានរដ្ឋបាលមូលដ្ឋាន
១០-លោក ចាន់ សិទ្ធិ មន្ត្រី នាយកដ្ឋានរដ្ឋបាលមូលដ្ឋាន
១១-លោក ហេង សុផាត មន្ត្រី នាយកដ្ឋានរដ្ឋបាលមូលដ្ឋាន
១២-លោក ឃីម នី មន្ត្រី នាយកដ្ឋានរដ្ឋបាលមូលដ្ឋាន
១៣-លោក អុង សុភាព មន្ត្រី នាយកដ្ឋានរដ្ឋបាលមូលដ្ឋាន
១៤-លោកស្រី អ៊ុយ ច័ន្ទបូរ៉ានី មន្ត្រី នាយកដ្ឋានរដ្ឋបាលមូលដ្ឋាន
១៥-លោក ឈុំ យ៉ារឹម មន្ត្រី នាយកដ្ឋានរដ្ឋបាលមូលដ្ឋាន
១៦-លោក កែវ គុជសី មន្ត្រី នាយកដ្ឋានរដ្ឋបាលមូលដ្ឋាន
១៧-លោកស្រី ហេង សុវិចា មន្ត្រី នាយកដ្ឋានរដ្ឋបាលមូលដ្ឋាន
១៨-លោក សាយ សុភក្ត្រ មន្ត្រី នាយកដ្ឋានរដ្ឋបាលមូលដ្ឋាន
១៩-លោកស្រី ជួន សុម៉ារី មន្ត្រី នាយកដ្ឋានរដ្ឋបាលមូលដ្ឋាន
២០-លោក ខៀវ ណារ៉ា មន្ត្រី នាយកដ្ឋានរដ្ឋបាលមូលដ្ឋាន

២១-លោក	ហួ មូ	មន្ត្រី នាយកដ្ឋានរដ្ឋបាលមូលដ្ឋាន
២២-លោក	គង់ សុធា	មន្ត្រី នាយកដ្ឋានរដ្ឋបាលមូលដ្ឋាន
២៣-លោក	គីម យុទ្ធី	មន្ត្រី នាយកដ្ឋានរដ្ឋបាលមូលដ្ឋាន
២៤-លោក	សុច ពិសី	មន្ត្រី នាយកដ្ឋានរដ្ឋបាលមូលដ្ឋាន
២៥-លោកស្រី	ផាន់ សុភ័ក្ត្រ	មន្ត្រីគ្រប់គ្រងបុគ្គលិក នៃអង្គភាពគាំទ្រកម្មវិធី
២៦-លោកស្រី	ម៉ូច ម៉ូនីកា	មន្ត្រីគ្រប់គ្រងផ្នែកលទ្ធកម្មនិងសម្ភារៈ នៃអង្គភាពគាំទ្រកម្មវិធី
២៧-លោកស្រី	អ៊ុច ច័ន្ទដាលី	មន្ត្រីគ្រប់គ្រងផ្នែកលទ្ធកម្មសេវាកម្ម នៃអង្គភាពគាំទ្រកម្មវិធី
២៨-លោក	ឡេង វ៉ាចឡុង	មន្ត្រីព័ត៌មានវិទ្យា នៃអង្គភាពគាំទ្រកម្មវិធី
២៩-លោក	សុក រតនៈ	មន្ត្រីគ្រប់គ្រងសារពើភ័ណ្ឌ នៃអង្គភាពគាំទ្រកម្មវិធី
៣០-លោក	ចាន់ ម៉ូលីន	អ្នករត់សំបុត្រ នៃអង្គភាពគាំទ្រកម្មវិធី
៣១-លោក	ថែម សុក្រឹត្យ	សមាជិកផ្នែកក្របខ័ណ្ឌច្បាប់ នៃអង្គភាពគោលនយោបាយ
៣២-លោក	ឆិញ ពិសិដ្ឋ	សមាជិកផ្នែកកសាងសមត្ថភាពនិងព័ត៌មាន នៃអង្គភាពគោលនយោបាយ
៣៣-លោក	សាន ធិត្យវីរៈ	សមាជិកផ្នែកកសាងសមត្ថភាពនិងព័ត៌មាន នៃអង្គភាពគោលនយោបាយ
៣៤-លោកស្រី	ចង ស្រីមុំ	សមាជិកផ្នែកកសាងសមត្ថភាពនិងព័ត៌មាន នៃអង្គភាពគោលនយោបាយ
៣៥-លោក	នី បូរ៉េត	មន្ត្រីតាមដាន វាយតម្លៃ នៃអង្គភាពគាំទ្រកម្មវិធី
៣៦-លោក	លី យ៉ាសាក់	មន្ត្រីតាមដាន វាយតម្លៃ នៃអង្គភាពគាំទ្រកម្មវិធី
៣៧-លោក	ហ៊ូ សុភីរ៉ា	មន្ត្រីផ្នែកហិរញ្ញវត្ថុ នៃអង្គភាពគាំទ្រកម្មវិធី
៣៨-លោកស្រី	ធេព សុធារិទ្ធ	មន្ត្រីផ្នែកហិរញ្ញវត្ថុ នៃអង្គភាពគាំទ្រកម្មវិធី
៣៩-លោកស្រី	ឌុច សៀមលី	មន្ត្រីផ្នែកហិរញ្ញវត្ថុ នៃអង្គភាពគាំទ្រកម្មវិធី
៤១-លោក	ម៉ែន គីមសេង	អ្នកបើកបរ នៃអង្គភាពគាំទ្រកម្មវិធី
៤២-លោក	មាស វាសនា	អ្នកបើកបរ នៃអង្គភាពគាំទ្រកម្មវិធី
៤៣-លោក	ហ៊ុន សុខឡុនៈ	ទីប្រឹក្សាទំនាក់ទំនងនិងសហប្រតិបត្តិការនៃគម្រោងគាំទ្រការអភិវឌ្ឍ
៤៤-លោក	ឈួន ម៉ុណ្ណារ៉ា	ទីប្រឹក្សាត្រួតពិនិត្យ វាយតម្លៃ នៃគម្រោងគាំទ្រការអភិវឌ្ឍបែបប្រជាធិបតេយ្យ
៤៥-លោក	ឌុច គីមឆាន	ទីប្រឹក្សាកម្មវិធីបណ្តុះបណ្តាល នៃគម្រោងគាំទ្រការអភិវឌ្ឍបែបប្រជាធិបតេយ្យ
៤៦-លោក	គួន ទុត្ថា	ទីប្រឹក្សាព័ត៌មានវិទ្យា នៃគម្រោងគាំទ្រការអភិវឌ្ឍបែបប្រជាធិបតេយ្យ
៤៧-លោក	ស្រេង គីមស្រ៊ុន	ទីប្រឹក្សាគោលនយោបាយ នៃគម្រោងច្រកចេញ-ចូលតែមួយ
៤៨-លោក	ឌុយ តារា	ទីប្រឹក្សាសម្របសម្រួលគម្រោងវិនិយោគជនបទ និងអភិបាលកិច្ចមូលដ្ឋាន
៤៩-លោក	អ៊ុច ច័ន្ទឧត្តរ៍	ទីប្រឹក្សាផ្នែកធារាសាស្ត្រនៃគម្រោងវិនិយោគជនបទ និងអភិបាលកិច្ចមូលដ្ឋាន
៥០-លោក	ឌួង រតនៈ	អ្នកបើកបរ នៃអង្គភាពគាំទ្រកម្មវិធី
៥១-លោក	ម៉ក់ រ៉ា	អ្នកបើកបរ នៃអង្គភាពគាំទ្រកម្មវិធី

៥២-លោក	សេង លីនីន	អ្នកបើកបរ នៃអង្គភាពគាំទ្រកម្មវិធី
៥៣-លោក	គេង ស៊ីចាន់	អ្នកបើកបរ នៃអង្គភាពគាំទ្រកម្មវិធី
៥៤-លោក	និត្យ ម៉ូរី	អ្នកបើកបរ នៃអង្គភាពគាំទ្រកម្មវិធី
៥៥-លោក	ម៉ៅ ណារិទ្ធ	ទីប្រឹក្សាកសិកម្ម នៃគម្រោងគាំទ្រការអភិវឌ្ឍបែបប្រជាធិបតេយ្យ
៥៦-លោក	ពិន ពន្សា	ទីប្រឹក្សាហិរញ្ញវត្ថុថ្នាក់ខេត្ត នៃគម្រោងបែងចែកដីដើម្បីសង្គមកិច្ច
៥៧-លោក	ញាញ ឌុន្នី	ទីប្រឹក្សារដ្ឋបាលមូលដ្ឋានថ្នាក់ខេត្ត
៥៨-លោក	ត្រាំ ទិមាន	ទីប្រឹក្សាកសិកម្មខេត្ត
៥៩-លោក	ឯម ទិសុទ្ធ	ទីប្រឹក្សាកសិកម្មខេត្ត
៦០-លោកស្រី	ហុក ស៊ីផា	ទីប្រឹក្សាហិរញ្ញវត្ថុថ្នាក់ខេត្ត
៦១-លោក	ឆុយ ឡាលីន	ទីប្រឹក្សាហេដ្ឋារចនាសម្ព័ន្ធថ្នាក់ខេត្ត
៦២-លោក	ឃុន ជោតិរតន៍	ទីប្រឹក្សារដ្ឋបាលមូលដ្ឋានថ្នាក់ខេត្ត
៦៣-លោក	ឈុន សុមេធោឡា	ទីប្រឹក្សាហិរញ្ញវត្ថុថ្នាក់ខេត្ត
៦៤-លោក	ខុង សោភ័ណ	ទីប្រឹក្សាតាមដាន វាយតម្លៃ និងវិស័យថ្នាក់ខេត្ត
៦៥-លោក	គង់ ចាន់ធី	ទីប្រឹក្សាហេដ្ឋារចនាសម្ព័ន្ធថ្នាក់ខេត្ត
៦៦-លោក	ទ័ាន់ ថេន	ទីប្រឹក្សារដ្ឋបាលមូលដ្ឋានថ្នាក់ខេត្ត
៦៧-លោក	ច្រេស ប៊ុនថា	ទីប្រឹក្សាហេដ្ឋារចនាសម្ព័ន្ធថ្នាក់ខេត្ត
៦៨-លោក	ណាត ចាន់តុលា	ទីប្រឹក្សារដ្ឋបាលមូលដ្ឋានថ្នាក់ខេត្ត
៦៩-លោក	ពុធ ចំរើន	ទីប្រឹក្សាហិរញ្ញវត្ថុថ្នាក់ខេត្ត
៧០-លោក	ថោង សំបូណ៌្ស	ទីប្រឹក្សាកសិកម្មខេត្ត
៧១-លោក	សែម ឬទ្ធីឧត្តម៍	ទីប្រឹក្សាកសិកម្មខេត្ត
៧២-លោក	គីម សុពណ៌	ទីប្រឹក្សាតាមដាន វាយតម្លៃ និងវិស័យថ្នាក់ខេត្ត
៧៣-លោក	សៀង ដារន្ត	ទីប្រឹក្សារដ្ឋបាលមូលដ្ឋានថ្នាក់ខេត្ត
៧៤-លោក	ខាត់ សុខអេង	ទីប្រឹក្សាកសិកម្មខេត្ត
៧៥-លោក	សៀង សិទ្ធ	ទីប្រឹក្សាហេដ្ឋារចនាសម្ព័ន្ធថ្នាក់ខេត្ត
៧៦-លោក	ថ្វី ប៊ុនអ៊ី	ទីប្រឹក្សារដ្ឋបាលមូលដ្ឋានថ្នាក់ខេត្ត
៧៧-លោក	សិក សុភាព	ទីប្រឹក្សាកសិកម្មខេត្ត
៧៨-លោក	ឯក ទិចិត្រ	ទីប្រឹក្សាកសិកម្មខេត្ត
៧៩-លោក	ឡេង ឧត្តុង្គ	ទីប្រឹក្សាហេដ្ឋារចនាសម្ព័ន្ធថ្នាក់ខេត្ត
៨០-លោក	ជា រិទ្ធី	ទីប្រឹក្សារដ្ឋបាលមូលដ្ឋានថ្នាក់ខេត្ត
៨១-លោក	ម៉ិន ថុល	ប្រធានទីប្រឹក្សាប្រចាំខេត្ត

៨២-លោក	មូក យូវលំភូ	ទីប្រឹក្សារដ្ឋបាលមូលដ្ឋានថ្នាក់ខេត្ត
៨៣-លោក	យស់ វណ្ណៈ	ទីប្រឹក្សារដ្ឋបាលមូលដ្ឋានថ្នាក់ខេត្ត
៨៤-លោក	អ៊ុំ ចន្ធី	ទីប្រឹក្សាហិរញ្ញវត្ថុថ្នាក់ខេត្ត
៨៥-លោក	ឌូច សារី	ទីប្រឹក្សាតាមដាន វាយតម្លៃ និងវិស័យថ្នាក់ខេត្ត
៨៦-លោក	ម៉ុំ សុភានី	ទីប្រឹក្សាហេដ្ឋារចនាសម្ព័ន្ធថ្នាក់ខេត្ត
៨៧-លោកស្រី	សរ ម៉ុន្ថា	ទីប្រឹក្សារដ្ឋបាលមូលដ្ឋានថ្នាក់ខេត្ត

គ. ខេត្តឧត្តរមានជ័យ

១-លោក	ម៉ិន សុផានិត	មន្ត្រីនាយកដ្ឋានរដ្ឋបាលមូលដ្ឋាន
២-លោក	ប៊ិន ចាន់ខន	មន្ត្រីនាយកដ្ឋានរដ្ឋបាលមូលដ្ឋាន
៣-លោក	ជា វណ្ណចឿន	មន្ត្រីនាយកដ្ឋានរដ្ឋបាលមូលដ្ឋាន
៤-លោក	សាលី ដារ៉ា	មន្ត្រីនាយកដ្ឋានរដ្ឋបាលមូលដ្ឋាន
៥-លោក	ហុក សុខម៉េង	មន្ត្រីនាយកដ្ឋានរដ្ឋបាលមូលដ្ឋាន
៦-លោកស្រី	សុខ ចាន់សយ	មន្ត្រីនាយកដ្ឋានរដ្ឋបាលមូលដ្ឋាន
៧-លោក	ស សុបញ្ញា	មន្ត្រីនាយកដ្ឋានរដ្ឋបាលមូលដ្ឋាន
៨-លោកស្រី	ភារ៉ុត សុមឡា	មន្ត្រីនាយកដ្ឋានរដ្ឋបាលមូលដ្ឋាន
៩-លោក	ស៊ឹម រិទ្ធី	មន្ត្រីនាយកដ្ឋានរដ្ឋបាលមូលដ្ឋាន
១០-លោកស្រី	ថុង អរុណ្ណាវី	មន្ត្រីនាយកដ្ឋានរដ្ឋបាលមូលដ្ឋាន
១១-លោក	អ៊ុង វ៉ៃ	មន្ត្រីនាយកដ្ឋានរដ្ឋបាលមូលដ្ឋាន
១២-លោកស្រី	លឹម រដ្ឋា	មន្ត្រីនាយកដ្ឋានរដ្ឋបាលមូលដ្ឋាន
១៣-លោក	ជា ហ៊ោ	មន្ត្រីនាយកដ្ឋានរដ្ឋបាលមូលដ្ឋាន
១៤-លោក	ស៊ិត សូលីដា	មន្ត្រីនាយកដ្ឋានរដ្ឋបាលមូលដ្ឋាន
១៥ លោក	សាយ ស៊ីនួន	មន្ត្រីនាយកដ្ឋានរដ្ឋបាលមូលដ្ឋាន
១៦ លោក	សំ មនោរម្យ	មន្ត្រីនាយកដ្ឋានរដ្ឋបាលមូលដ្ឋាន
១៧-លោកស្រី	ឌី ច័ន្ទរស្មី	មន្ត្រីនាយកដ្ឋានរដ្ឋបាលមូលដ្ឋាន
១៨-លោក	ទ្រាំ ម៉ុនចឿន	មន្ត្រីនាយកដ្ឋានរដ្ឋបាលមូលដ្ឋាន
១៩-លោក	ឡូ ឡេងសំរេច	មន្ត្រីនាយកដ្ឋានរដ្ឋបាលមូលដ្ឋាន
២០-លោក	អ៊ីន សុវណ្ណា	មន្ត្រីនាយកដ្ឋានរដ្ឋបាលមូលដ្ឋាន
២១-លោកស្រី	ឈឹម ចាន់នី	មន្ត្រីនាយកដ្ឋានរដ្ឋបាលមូលដ្ឋាន
២២-លោក	ម៉ុំ គីរីបុត្តា	មន្ត្រីនាយកដ្ឋានរដ្ឋបាលមូលដ្ឋាន
២៣-លោកស្រី	ជួន សុម៉ាលី	មន្ត្រីនាយកដ្ឋានរដ្ឋបាលមូលដ្ឋាន

២៤-លោក	លឿង វណ្ណៈ	មន្ត្រីនាយកដ្ឋានរដ្ឋបាលមូលដ្ឋាន
២៥-លោក	អ៊ុប ស៊ីណារ៉េត	មន្ត្រីនាយកដ្ឋានរដ្ឋបាលមូលដ្ឋាន
២៦-លោក	ម៉ិន ស៊ីថា	មន្ត្រីនាយកដ្ឋានរដ្ឋបាលមូលដ្ឋាន
២៧-លោក	ថន ពិសិដ្ឋ	មន្ត្រីនាយកដ្ឋានរដ្ឋបាលមូលដ្ឋាន
២៨-លោក	ជា ម៉ាន់ជា	មន្ត្រីនាយកដ្ឋានរដ្ឋបាលមូលដ្ឋាន
២៩-លោក	ឧត វណ្ណៈ	មន្ត្រីនាយកដ្ឋានរដ្ឋបាលមូលដ្ឋាន
៣០-លោក	ម៉ីន ម៉ុនថារិទ្ធ	មន្ត្រីនាយកដ្ឋានរដ្ឋបាលមូលដ្ឋាន
៣១-លោក	នួន សុខជា	មន្ត្រីនាយកដ្ឋានរដ្ឋបាលមូលដ្ឋាន
៣២-លោក	ហួត លាភពិសិដ្ឋ	មន្ត្រីនាយកដ្ឋានរដ្ឋបាលមូលដ្ឋាន
៣៣-លោក	អ៊ុក សុត្ថា	មន្ត្រីនាយកដ្ឋានរដ្ឋបាលមូលដ្ឋាន
៣៤-លោកស្រី	ហេង សិទ្ធា	មន្ត្រីនាយកដ្ឋានរដ្ឋបាលមូលដ្ឋាន
៣៥-លោក	ជុំ សុជាតិ	មន្ត្រីនាយកដ្ឋានរដ្ឋបាលមូលដ្ឋាន
៣៦-លោក	កែវ ប្រពៃ	មន្ត្រីនាយកដ្ឋានរដ្ឋបាលមូលដ្ឋាន
៣៧-លោក	ផុន សុខា	មន្ត្រីនាយកដ្ឋានរដ្ឋបាលមូលដ្ឋាន
៣៨-លោក	កែវ ចំរើនពិសិដ្ឋ	មន្ត្រីនាយកដ្ឋានរដ្ឋបាលមូលដ្ឋាន
៣៩-លោក	នុត លីដា	មន្ត្រីនាយកដ្ឋានរដ្ឋបាលមូលដ្ឋាន
៤០-លោកស្រី	សាត ផល្លីន	មន្ត្រីនាយកដ្ឋានរដ្ឋបាលមូលដ្ឋាន
៤១-លោក	ឃុន ស៊ីថុន	ទីប្រឹក្សាត្រួតពិនិត្យ វាយតម្លៃ នៃគម្រោងគាំទ្រការអភិវឌ្ឍបែបប្រជាធិបតេយ្យ
៤២-លោកស្រី	គេង ម៉ុណ្ណារី	មន្ត្រីទទួលបន្ទុករដ្ឋបាលទូទៅ នៃអង្គភាពគាំទ្រកម្មវិធី
៤៣-លោក	ឈុន ម៉ុណ្ណារ៉ា	មន្ត្រីគ្រប់គ្រងកិច្ចសន្យា នៃអង្គភាពគាំទ្រកម្មវិធី
៤៤-លោក	ឡើក ឫទ្ធី	មន្ត្រីទទួលបន្ទុកហេដ្ឋារចនាសម្ព័ន្ធ នៃអង្គភាពគាំទ្រកម្មវិធី
៤៥-លោក	ខង់ ថាវី	មន្ត្រីទទួលបន្ទុកគម្រោងធនាគារពិភពលោក
៤៦-លោកស្រី	សូត្រ ឆេងឡែន	មន្ត្រីផ្នែកហិរញ្ញវត្ថុ នៃអង្គភាពគាំទ្រកម្មវិធី
៤៧-លោកស្រី	ផេង ធាវី	មន្ត្រីផ្នែកហិរញ្ញវត្ថុ នៃអង្គភាពគាំទ្រកម្មវិធី
៤៨-លោកស្រី	លី ដាវី	មន្ត្រីផ្នែកហិរញ្ញវត្ថុ នៃអង្គភាពគាំទ្រកម្មវិធី
៤៩-លោកស្រី	លី ផានី	មន្ត្រីផ្នែកហិរញ្ញវត្ថុ នៃអង្គភាពគាំទ្រកម្មវិធី
៥០-លោកស្រី	គីម រុនស៊ុណារតន៍	មន្ត្រីផ្នែកហិរញ្ញវត្ថុ នៃអង្គភាពគាំទ្រកម្មវិធី
៥១-លោកស្រី	ជិន ទីរ៉ាដែត	មន្ត្រីផ្នែកហិរញ្ញវត្ថុ នៃអង្គភាពគាំទ្រកម្មវិធី
៥២-លោកស្រី	លឹម រ័ត្នពិភ័ស្តុ	មន្ត្រីតាមដាន និងវាយតម្លៃ នៃអង្គភាពគាំទ្រកម្មវិធី
៥៣-លោក	នៅ វិច្ឆរ	មន្ត្រីទទួលបន្ទុកគេហទំព័រ នៃអង្គភាពគាំទ្រកម្មវិធី

៥៤-លោក	រី សុចាន់	មន្ត្រីទំនាក់ទំនង និងព័ត៌មាន នៃអង្គភាពគាំទ្រកម្មវិធី
៥៥-លោក	តាំង ខូនលី	ទីប្រឹក្សាព័ត៌មានវិទ្យា នៃគម្រោងគាំទ្រការអភិវឌ្ឍបែបប្រជាធិបតេយ្យ
៥៦-លោក	សួន សរិទ្ធ	មន្ត្រីព័ត៌មាននិងទំនាក់ទំនងគម្រោងច្រកចេញ-ចូលតែមួយ
៥៧-លោក	ហុក ជាឧុធ	មន្ត្រីជំនួយការហិរញ្ញវត្ថុគម្រោងច្រកចេញ-ចូលតែមួយ
៥៨-លោក	ម៉ក់ ចាន់តារា	មន្ត្រីតាមដាន និងវាយតម្លៃគម្រោងច្រកចេញ-ចូលតែមួយ
៥៩-លោក	យិន ផល្លាព	ទីប្រឹក្សាផ្នែកប្រតិបត្តិការគម្រោងច្រកចេញ-ចូលតែមួយ
៦០-លោក	ស្រី ពលរដ្ឋ	ទីប្រឹក្សាផ្នែកប្រតិបត្តិការគម្រោងច្រកចេញ-ចូលតែមួយ
៦១-លោកស្រី	យន សុខឃីម	ជំនួយការផ្នែករដ្ឋបាលនិងហិរញ្ញវត្ថុគម្រោងច្រកចេញ-ចូលតែមួយ
៦២-លោកស្រី	អ៊ុត លក្ខិណា	ជំនួយការផ្នែកតាមដាននិងវាយតម្លៃគម្រោងច្រកចេញ-ចូលតែមួយ
៦៣-លោក	ញ៉ឹក ប៊ុរិន	ជំនួយការផ្នែកព័ត៌មាននិងទំនាក់ទំនងគម្រោងច្រកចេញ-ចូលតែមួយ
៦៤-លោក	ទិន ប៊ុណ្ណា	ទីប្រឹក្សាសុវត្ថិភាពបរិស្ថាន ដីធ្លី និងជនជាតិដើមភាគតិច
៦៥-លោក	តេ រិទ្ធី	ទីប្រឹក្សាសុវត្ថិភាពបរិស្ថាន ដីធ្លី និងជនជាតិដើមភាគតិច
៦៦-លោកស្រី	សុស ឧឡ្សនា	ទីប្រឹក្សាសុវត្ថិភាពបរិស្ថាន ដីធ្លី និងជនជាតិដើមភាគតិច
៦៧-លោក	សេខ សីហៈ	ទីប្រឹក្សាសុវត្ថិភាពបរិស្ថាន ដីធ្លី និងជនជាតិដើមភាគតិច
៦៨-លោក	សួន ថុន	ប្រធានផ្នែកតាមដានត្រួតពិនិត្យនិងវាយតម្លៃ គម្រោងបែងចែកដីដើម្បីសង្គមកិច្ច
៦៩-លោក	ហុខ សំណាង	ទីប្រឹក្សាគ្រប់គ្រងកិច្ចសន្យា គម្រោងបែងចែកដីដើម្បីសង្គមកិច្ច
៧០-លោក	ឆេព ចិន្តា	ទីប្រឹក្សាលទ្ធកម្ម គម្រោងបែងចែកដីដើម្បីសង្គមកិច្ច
៧១-លោក	ប៊ុត សុខចំរើន	ជំនួយការរដ្ឋបាល គម្រោងបែងចែកដីដើម្បីសង្គមកិច្ច
៧២-លោក	អេខ ពុទ្ធិ	ប្រធានផ្នែកហិរញ្ញវត្ថុ គម្រោងបែងចែកដីដើម្បីសង្គមកិច្ច
៧៣-លោក	ប៊ីន សុប៊ីន	អ្នកបើកបរ គម្រោងបែងចែកដីដើម្បីសង្គមកិច្ច
៧៤-លោក	ម៉ី ស៊ីថា	អ្នកបើកបរ គម្រោងបែងចែកដីដើម្បីសង្គមកិច្ច
៧៥-លោកស្រី	ជា ជាខ្មែរ	អ្នកបោសសំអាត គម្រោងបែងចែកដីដើម្បីសង្គមកិច្ច
៧៦-លោក	ហេង សុខរិទ្ធី	ទីប្រឹក្សាប្រតិបត្តិការប្រចាំខេត្ត គម្រោងបែងចែកដីដើម្បីសង្គមកិច្ច
៧៧-លោកស្រី	គីម ស្រីខួច	ទីប្រឹក្សាហិរញ្ញវត្ថុប្រចាំខេត្ត គម្រោងបែងចែកដីដើម្បីសង្គមកិច្ច
៧៨-លោកស្រី	សៀប ប៊ុឡ	ទីប្រឹក្សាប្រតិបត្តិការប្រចាំខេត្ត គម្រោងបែងចែកដីដើម្បីសង្គមកិច្ច
៧៩-លោក	ឆែន រ៉ា	ទីប្រឹក្សាប្រតិបត្តិការប្រចាំខេត្ត គម្រោងបែងចែកដីដើម្បីសង្គមកិច្ច
៨០-លោក	ភូ សុខ	ទីប្រឹក្សាហិរញ្ញវត្ថុប្រចាំខេត្ត គម្រោងបែងចែកដីដើម្បីសង្គមកិច្ច
៨១-លោក	ភខ រដ្ឋា	អ្នកបើកបរ នៃគម្រោងអង្គភាពគាំទ្រកម្មវិធី
៨២-លោក	មិត្ត សុផល	អ្នកបើកបរ នៃគម្រោងអង្គភាពគាំទ្រកម្មវិធី
៨៣-លោក	អ៊ុក សំណាង	អ្នកបើកបរ នៃគម្រោងអង្គភាពគាំទ្រកម្មវិធី

៨៤-លោក	ពេល អែម	អ្នកបើកបរ នៃគម្រោងអង្គភាពគាំទ្រកម្មវិធី
៨៥-លោក	ទ៊ែន ចាន់រ័ត្ន	អ្នកបើកបរ នៃគម្រោងអង្គភាពគាំទ្រកម្មវិធី
៨៦-លោក	ហៃ សុខណ្ណារ៉ុទ	អ្នកបើកបរ នៃគម្រោងអង្គភាពគាំទ្រកម្មវិធី
៨៧-លោក	ឌី ទីរៈ	អ្នកបើកបរ នៃគម្រោងអង្គភាពគាំទ្រកម្មវិធី
៨៨-លោក	អ៊ុន ប៊ុនលី	អ្នកបើកបរ នៃគម្រោងអង្គភាពគាំទ្រកម្មវិធី
៨៩-លោក	ញ៉ឹម វណ្ណា	អ្នកបើកបរ នៃគម្រោងអង្គភាពគាំទ្រកម្មវិធី
៩០-លោក	ជីវ ជីវ៉ុន	អ្នកបើកបរ នៃគម្រោងអង្គភាពគាំទ្រកម្មវិធី
៩១-លោក	ខាំ តៀ	អ្នកបើកបរ នៃគម្រោងអង្គភាពគាំទ្រកម្មវិធី
៩២-លោក	ឯក ប៊ុនធឿន	អ្នកបើកបរ នៃគម្រោងអង្គភាពគាំទ្រកម្មវិធី
៩៣-លោក	ឡាច ប៊ុនធឿត	ប្រធានទីប្រឹក្សាប្រចាំខេត្ត
៩៤-លោក	សែ សុតី	ទីប្រឹក្សាកម្មវិធីគ្រប់គ្រងធនធានធម្មជាតិខេត្ត
៩៥-លោកស្រី	ផាត់ សារ៉ែន	ជំនួយការការិយាល័យ
៩៦-លោក	ខាំ ហួត	អ្នកបើកបរ
៩៧-លោក	គីម ហួត	អ្នកបើកបរ
៩៨-លោក	សែត ចំរើន	ទីប្រឹក្សាហេដ្ឋារចនាសម្ព័ន្ធថ្នាក់ខេត្ត
៩៩-លោក	ហ៊ៅ គីមស្រេង	ទីប្រឹក្សាកម្មវិធីគ្រប់គ្រងធនធានធម្មជាតិខេត្ត
១០០-លោក	គ្រួច ធឿន	អ្នកបើកបរ
១០១-លោក	ហ៊ី វិចិត្រ	ទីប្រឹក្សាតាមដាន វាយតម្លៃ និងវិស័យថ្នាក់ខេត្ត
១០២-លោក	ម៉ែន ចាន់ទុច	ទីប្រឹក្សារដ្ឋបាលមូលដ្ឋានថ្នាក់ខេត្ត
១០៣-លោក	រស់ ចាន់ធី	ទីប្រឹក្សាកម្មវិធីគ្រប់គ្រងធនធានធម្មជាតិខេត្ត
១០៤-លោកស្រី	សូត្រា សុណា	ជំនួយការការិយាល័យ
១០៥-លោក	សោម សុផាត	អ្នកបើកបរ
១០៦-លោក	សេង វីឡា	អ្នកបើកបរ
១០៧-លោក	អ៊ុក គុណភា	ប្រធានទីប្រឹក្សាប្រចាំខេត្ត
១០៨-លោក	ឆេង ហៀង	ទីប្រឹក្សាតាមដាន វាយតម្លៃ និងវិស័យថ្នាក់ខេត្ត
១០៩-លោក	អែម រីណា	ទីប្រឹក្សាហិរញ្ញវត្ថុថ្នាក់ខេត្ត
១១០-លោក	តូច ឧត្តី	ទីប្រឹក្សាហេដ្ឋារចនាសម្ព័ន្ធថ្នាក់ខេត្ត
១១១-លោកស្រី	គីម ស្រី	ទីប្រឹក្សាកម្មវិធីគ្រប់គ្រងធនធានធម្មជាតិខេត្ត
១១២-លោកស្រី	ញ៉ែម ផនដា	ជំនួយការការិយាល័យ
១១៣-លោក	ចាន់ ឆេង	អ្នកបើកបរ

១១៤-លោក កែវ សុធា អ្នកបើកបរ

១១៥-លោក ចាប់ ម៉េង ជំនួយការការិយាល័យ

១១៦-លោក តាន់ សុផល អ្នកបើកបរ

១១៧-លោក ម៉េត ឌូ អ្នកបើកបរ

១១៨-លោកស្រី កែវ សុភក្តិ ទីប្រឹក្សារដ្ឋបាលមូលដ្ឋានថ្នាក់ខេត្ត

១១៩-លោក អ៊ិល គីមសា ទីប្រឹក្សាកម្មវិធីគ្រប់គ្រងធនធានធម្មជាតិខេត្ត

១២០-លោកស្រី តាត ស្រីមុំ ជំនួយការការិយាល័យ

១២១-លោក គុណ សាវុធ អ្នកបើកបរ

១២២-លោក ម៉ី កុសល ទីប្រឹក្សាហិរញ្ញវត្ថុថ្នាក់ខេត្ត

១២៣-លោក សៀក សុភមេង ទីប្រឹក្សាហេដ្ឋារចនាសម្ព័ន្ធថ្នាក់ខេត្ត

១២៤-លោក ប៊ុន ឡៃ អ្នកបើកបរ

១២៥-លោកស្រី សេង ប៊ុណ្ណាត ជំនួយការគណនេយ្យ

១២៦-លោក នេត ប៊ុនធឿ ទីប្រឹក្សារដ្ឋបាលមូលដ្ឋានថ្នាក់ខេត្ត

១២៧-លោក ម៉ាន់ មួយ ទីប្រឹក្សាកម្មវិធីគ្រប់គ្រងធនធានធម្មជាតិខេត្ត

១២៨-លោកស្រី ផិន ស្រីនាង ជំនួយការការិយាល័យ

១២៩-លោក គីម ឡេង អ្នកបើកបរ

១៣០-លោក ហ៊ិន ង៉ោ អ្នកបើកបរ

១៣១-លោកស្រី សាន់ សានីរ ប្រធានទីប្រឹក្សាប្រចាំខេត្ត

១៣២-លោក ឡេង ណាង ទីប្រឹក្សាហិរញ្ញវត្ថុថ្នាក់ខេត្ត

១៣៣-លោក ណុល ម៉ុណ្ណា ទីប្រឹក្សាហេដ្ឋារចនាសម្ព័ន្ធថ្នាក់ខេត្ត

១៣៤-លោក ឈាង គុយហ៊ី ទីប្រឹក្សាកម្មវិធីគ្រប់គ្រងធនធានធម្មជាតិខេត្ត

១៣៥-លោកស្រី ឈុំ ឈ៉ុកខ្សែ ជំនួយការការិយាល័យ

១៣៦-លោក គីម ពោ អ្នកបើកបរ

១៣៧-លោក ឆាយ តឿ ទីប្រឹក្សាតាមដាន វាយតម្លៃ និងវិស័យថ្នាក់ខេត្ត

១៣៨-លោកស្រី មាស បុញ្ញ ជំនួយការការិយាល័យ

១៣៩-លោក សេង ប៊ុនលី អ្នកបើកបរ

១៤០-លោកស្រី ជា រិដ្ឋូល ទីប្រឹក្សាហិរញ្ញវត្ថុថ្នាក់ខេត្ត

១៤១-លោកស្រី គីម សុផល្លា ជំនួយការការិយាល័យ

១៤២-លោក វង្ស រៃ អ្នកបើកបរ

១៤៣-លោក មុំ រឿម ទីប្រឹក្សាហិរញ្ញវត្ថុថ្នាក់ខេត្ត

១៤៤-លោកស្រី ឡាំ កែវរស្មី ជំនួយការការិយាល័យ

១៤៥-លោក ជឹម វណ្ណា អ្នកបើកបរ

១៤៦-លោក ជៅ ចំឡ ទីប្រឹក្សាតាមដាន វាយតម្លៃ និងវិស័យថ្នាក់ខេត្ត

១៤៧-លោក ស្វូ តាង ទីប្រឹក្សាហិរញ្ញវត្ថុថ្នាក់ខេត្ត

១៤៨-លោក ថ្លន សៅ ទីប្រឹក្សាកម្មវិធីគ្រប់គ្រងធនធានធម្មជាតិខេត្ត

១៤៩-លោក ម៉ាត់ មុន្នា ទីប្រឹក្សាហេដ្ឋារចនាសម្ព័ន្ធថ្នាក់ខេត្ត

១៥០-លោក ជិន ម៉ុនរិទ្ធ ទីប្រឹក្សាកសិកម្មខេត្ត

១៥១-លោកស្រី ឈាង វ៉ៅ ជំនួយការការិយាល័យ

១៥២-លោក ម៉ែន ចរ៉ុង អ្នកបើកបរ

១៥៣-លោក ម៉ត់ តុលា អ្នកបើកបរ

១៥៤-លោកស្រី ឆ្លូច ទិសាល ទីប្រឹក្សាហិរញ្ញវត្ថុថ្នាក់ខេត្ត

១៥៥-លោក ជាម មុនី ទីប្រឹក្សាកម្មវិធីគ្រប់គ្រងធនធានធម្មជាតិខេត្ត

១៥៦-លោកស្រី ឡុង ចិន្តា ជំនួយការការិយាល័យ

១៥៧-លោក មាស ជា អ្នកបើកបរ

១៥៨-លោក ឌី ផលា ទីប្រឹក្សាតាមដាន វាយតម្លៃ និងវិស័យថ្នាក់ខេត្ត

១៥៩-លោក ខូយ ឃីម ទីប្រឹក្សារដ្ឋបាលមូលដ្ឋានថ្នាក់ខេត្ត

១៦០-លោក លឹម វណ្ណធឿន ទីប្រឹក្សាហេដ្ឋារចនាសម្ព័ន្ធថ្នាក់ខេត្ត

១៦១-លោក ស្វាយ សានម៉ុណ្ណា ទីប្រឹក្សាហិរញ្ញវត្ថុថ្នាក់ខេត្ត

១៦២-លោកស្រី ពេជ្រ លីណា ជំនួយការការិយាល័យ

១៦៣-លោក គាត សារ៉ាត ជំនួយការគណនេយ្យ

១៦៤-លោក ផាន់ ញ៉ាញ់ អ្នកបើកបរ

១៦៥-លោក អ៊ុំ សិណាង ជំនួយការការិយាល័យ

១៦៦-លោក ឆន ម៉ូយ អ្នកបើកបរ

១៦៧-លោក គីម យ៉ុន ទីប្រឹក្សាកម្មវិធីគ្រប់គ្រងធនធានធម្មជាតិខេត្ត

១៦៨-លោកស្រី ឆែន សុខចាន់ណា ជំនួយការការិយាល័យ

១៦៩-លោក កែវ ឧត្តី អ្នកបើកបរ

១៧០-លោក ចាន់ សុធា អ្នកបើកបរ

១៧១-លោក ឡឹក ចំរើនសុខុម ទីប្រឹក្សាហិរញ្ញវត្ថុថ្នាក់ខេត្ត

១៧២-លោក ខឿ ទ្រី ទីប្រឹក្សារដ្ឋបាលមូលដ្ឋានថ្នាក់ខេត្ត

១៧៣-លោក ស៊ុប សារ៉េត ទីប្រឹក្សាកសិកម្មខេត្ត

១៧៤-លោកស្រី	ឈាន សុផា	ជំនួយការការិយាល័យ
១៧៥-លោក	យី សារិទ្ធ	អ្នកបើកបរ
១៧៦-លោក	ឯក សុធា	អ្នកបើកបរ
១៧៧-លោក	សាន សំណាង	ទីប្រឹក្សារដ្ឋបាលមូលដ្ឋានថ្នាក់ខេត្ត
១៧៨-លោក	ដេង ប៊ុណ្ណារិទ្ធិ	ទីប្រឹក្សាតាមដាន វាយតម្លៃ និងវិស័យថ្នាក់ខេត្ត
១៧៩-លោក	ឆុច សុផាណារ័ត្ន	អ្នកបើកបរ
១៨០-លោក	គង ពុទ្ធា	អ្នកបើកបរ
១៨១-លោកស្រី	ឃុន តេនា	ជំនួយការការិយាល័យ
១៨២-លោក	ហ៊ីង សុគន្ធី	ទីប្រឹក្សាតាមដាន វាយតម្លៃ និងវិស័យថ្នាក់ខេត្ត
១៨៣-លោក	គង់ ស្រូណោះ	ទីប្រឹក្សាកម្មវិធីគ្រប់គ្រងធនធានធម្មជាតិខេត្ត
១៨៤-លោកស្រី	សុខ វេជ្ជពិសី	ទីប្រឹក្សាហិរញ្ញវត្ថុថ្នាក់ខេត្ត
១៨៥-លោក	ស៊ុក រ៉ា	ទីប្រឹក្សារដ្ឋបាលមូលដ្ឋានថ្នាក់ខេត្ត
១៨៦-លោកស្រី	ឆុច ណារី	ជំនួយការការិយាល័យ
១៨៧-លោក	ខ៊ា ម៉ុនថន	អ្នកបើកបរ
១៨៨-លោក	វ៉ុ រ៉ា	ទីប្រឹក្សាតាមដាន វាយតម្លៃ និងវិស័យថ្នាក់ខេត្ត
១៨៩-លោក	ឈុន សិលា	ជំនួយការគណនេយ្យ
១៩០-លោក	ស៊ុន យ៉ាន់	អ្នកបើកបរ
១៩១-លោក	ហម សាម៉ុន	ទីប្រឹក្សាតាមដាន វាយតម្លៃ និងវិស័យថ្នាក់ខេត្ត
១៩២-លោក	ណុប ចាន់	អ្នកបើកបរ
១៩៣-លោក	តោគ ចាន់ឌុន	អ្នកបើកបរ
១៩៤-លោក	ឈៀង ម៉ុនឈាន	ជំនួយការគណនេយ្យ
១៩៥-លោកស្រី	ហ៊ាត ស៊ីណាត	ជំនួយការគណនេយ្យ
១៩៦-លោក	សុផល សេរីបុត្រ	អ្នកបើកបរ
១៩៧-លោក	ស៊ុន សារ៉ាន	អ្នកបើកបរ
១៩៨-លោក	អ៊ីង ឌី	មន្ត្រីព័ត៌មានវិទ្យាខេត្តកំពង់ចាម
១៩៩-លោក	ធិត តូ	មន្ត្រីព័ត៌មានវិទ្យាខេត្តកណ្តាល
២០០-លោក	គង់ សុផាន់ណា	មន្ត្រីព័ត៌មានវិទ្យាខេត្តបាត់ដំបង
២០១-លោក	ម៉ែន គុង	មន្ត្រីព័ត៌មានវិទ្យាខេត្តស្ទឹងត្រែង
២០២-លោក	យន ម៉ាលីម៉ាន់	មន្ត្រីព័ត៌មានវិទ្យាខេត្តកំពង់ស្ពឺ
២០៣-លោក	រុន ឌី	មន្ត្រីព័ត៌មានវិទ្យាខេត្តប៉ៃលិន

២០៤-លោក ពេជ្រ ចំណាប់ មន្ត្រីព័ត៌មានវិទ្យាខេត្តបន្ទាយមានជ័យ
២០៥-លោក ចាន់ ផាន់នី មន្ត្រីព័ត៌មានវិទ្យាខេត្តសៀមរាប
២០៦-លោក ថ្លាំ ឈុនគន្ធី មន្ត្រីព័ត៌មានវិទ្យាខេត្តតាកែវ
២០៧-លោក អែម សុធា មន្ត្រីព័ត៌មានវិទ្យាខេត្តមណ្ឌលគិរី
២០៨-លោក សុន សុផុន មន្ត្រីព័ត៌មានវិទ្យាខេត្តឧត្តរមានជ័យ
២០៩-លោកស្រី ខូយ ស៊ីម៉ា មន្ត្រីព័ត៌មានវិទ្យាខេត្តពោធិ៍សាត់
២១០-លោក នូច ពាន់ មន្ត្រីព័ត៌មានវិទ្យាខេត្តក្រចេះ
២១១-លោក ហ៊ីង ចំនួសុជាតិ មន្ត្រីព័ត៌មានវិទ្យាខេត្តស្វាយរៀង
២១២-លោក ស្វាន់ វណ្ណាវិមល មន្ត្រីព័ត៌មានវិទ្យាខេត្តកំពត
២១៣-លោក ម៉ម ប៊ុណ្ណារ៉េត មន្ត្រីព័ត៌មានវិទ្យាខេត្តរតនគិរី
២១៤-លោក ឆុន ប៊ុនថុន មន្ត្រីព័ត៌មានវិទ្យាខេត្តកំពង់ឆ្នាំង
២១៥-លោក សំ សេដ្ឋា មន្ត្រីព័ត៌មានវិទ្យារាជធានីភ្នំពេញ
២១៦-លោក ឃាង តារម្យ មន្ត្រីព័ត៌មានវិទ្យាខេត្តព្រះសីហនុ
២១៧-លោក ឡូយ តារា មន្ត្រីព័ត៌មានវិទ្យាខេត្តព្រៃវែង
២១៨-លោក ស៊ុយ រតនៈ មន្ត្រីព័ត៌មានវិទ្យាខេត្តកំពង់ធំ
២១៩-លោក ជេត សុជីវី មន្ត្រីព័ត៌មានវិទ្យាខេត្តព្រះវិហារ
២២០-លោក សង់ ម៉ី មន្ត្រីព័ត៌មានវិទ្យាខេត្តកោះកុង

មាត្រា ២ : រដ្ឋមន្ត្រី ទទួលបន្ទុកទីស្តីការគណៈរដ្ឋមន្ត្រី និង រដ្ឋមន្ត្រីក្រសួងមហាផ្ទៃ ត្រូវអនុវត្តអនុក្រឹត្យនេះ ឱ្យទទួលបានលទ្ធផលល្អ ។

រាជធានីភ្នំពេញ ថ្ងៃទី ១២ ខែ តុលា ឆ្នាំ ២០១០

សម្តេចអគ្គមហាសេនាបតីតេជោ ហ៊ុន សែន

កន្លែងទទួល

- *ក្រសួងព្រះបរមរាជវាំង*
- *អគ្គលេខាធិការដ្ឋានព្រឹទ្ធសភា*
- *អគ្គលេខាធិការដ្ឋានរដ្ឋសភា*
- *អគ្គលេខាធិការដ្ឋានរាជរដ្ឋាភិបាល*
- *ខុទ្ទកាល័យសម្តេចនាយករដ្ឋមន្ត្រី*
- *ដូចមាត្រា ១ និងមាត្រា ២*
- *រាជកិច្ច*
- *ឯកសារ កាលប្បវត្តិ*

ព្រះរាជាណាចក្រកម្ពុជា

ជាតិ សាសនា ព្រះមហាក្សត្រ

រាជរដ្ឋាភិបាលកម្ពុជា

លេខៈ ១១០៣ អនក្រ.បក

អនុក្រឹត្យ

ស្តីពីការជូនគ្រឿងឥស្សរិយយស មុនីសារាភ័ណ្ឌ

រាជរដ្ឋាភិបាល

- បានឃើញរដ្ឋធម្មនុញ្ញ នៃព្រះរាជាណាចក្រកម្ពុជា
- បានឃើញព្រះរាជក្រឹត្យលេខ នស/រកត/០៩០៨/១០៥៥ ចុះថ្ងៃទី ២៥ ខែ កញ្ញា ឆ្នាំ ២០០៨ ស្តីពីការតែងតាំងរាជរដ្ឋាភិបាល នៃព្រះរាជាណាចក្រកម្ពុជា
- បានឃើញព្រះរាជក្រមលេខ ០២/នស/៩៤ ចុះថ្ងៃទី ២០ ខែ កក្កដា ឆ្នាំ ១៩៩៤ ដែលប្រកាសឱ្យប្រើច្បាប់ ស្តីពីការរៀបចំ និងការប្រព្រឹត្តទៅ នៃគណៈរដ្ឋមន្ត្រី
- បានឃើញព្រះរាជក្រឹត្យលេខ ជស/រកត/១០៩៥/០១ ចុះថ្ងៃទី ០៥ ខែ តុលា ឆ្នាំ ១៩៩៥ ស្តីពីការ បង្កើត និងប្រើប្រាស់គ្រឿងឥស្សរិយយស នៃព្រះរាជាណាចក្រកម្ពុជា
- តាមសំណើរបស់រដ្ឋមន្ត្រីក្រសួងមហាផ្ទៃ

សម្រេច

មាត្រា ១ : ត្រូវបានបំពាក់គ្រឿងឥស្សរិយយស **មុនីសារាភ័ណ្ឌ** តាមលំដាប់ថ្នាក់ ជូនអស់លោក លោកស្រី ជាទីប្រឹក្សាបច្ចេកទេស នៃលេខាធិការដ្ឋានគណៈកម្មាធិការជាតិសម្រាប់ការអភិវឌ្ឍតាមបែបប្រជាធិបតេយ្យនៅថ្នាក់ក្រោមជាតិចំនួន ៣១ រូប ដែលបានខិតខំប្រឹងប្រែងបំពេញភារកិច្ចទទួលបានលទ្ធផលល្អប្រសើរដូចមានរាយនាមខាងក្រោម :

ក- គ្រឿងឥស្សរិយយស **មុនីសារាភ័ណ្ឌ** ថ្នាក់ **សេនា** :

១-លោក	**តូច ពលពន្លក**	ទីប្រឹក្សាកម្មវិធីថ្នាក់ជាតិ នៃគម្រោងគាំទ្រការអភិវឌ្ឍបែបប្រជាធិបតេយ្យ
២-លោក	**សខ់ ពលរិទ្ធ**	ទីប្រឹក្សាកម្មវិធីថ្នាក់ជាតិ នៃគម្រោងគាំទ្រការអភិវឌ្ឍបែបប្រជាធិបតេយ្យ
៣- លោក	**មិន មុនី**	ទីប្រឹក្សាកម្មវិធីថ្នាក់ជាតិ នៃគម្រោងគាំទ្រការអភិវឌ្ឍបែបប្រជាធិបតេយ្យ
៤-លោក	**លីម ហាំខគ្រី**	ទីប្រឹក្សាកម្មវិធីថ្នាក់ជាតិ នៃគម្រោងគាំទ្រការអភិវឌ្ឍបែបប្រជាធិបតេយ្យ
៥-លោក	**ភោគ សំអាត**	មន្ត្រីផ្នែកគ្រប់គ្រងកិច្ចសន្យា នៃគម្រោងគាំទ្រការអភិវឌ្ឍបែបប្រជាធិបតេយ្យ
៦-លោក	**ជូ សេដ្ឋា**	មន្ត្រីផ្នែកហិរញ្ញវត្ថុ នៃអង្គភាពគាំទ្រកម្មវិធី
៧-លោក	**គង់ សុភា**	មន្ត្រីផ្នែកហិរញ្ញវត្ថុ នៃអង្គភាពគាំទ្រកម្មវិធី
៨-លោកស្រី	**លី កល្យាណ**	មន្ត្រីគ្រប់គ្រងផ្នែកដឹកជញ្ជូន នៃអង្គភាពគាំទ្រកម្មវិធី

៩-លោកស្រី ភៅ ជឿន មន្ត្រីគ្រប់គ្រងផ្នែកចរាចរឯកសារ នៃអង្គភាពគាំទ្រកម្មវិធី
១០-លោក ជឹម សារ៉េន ប្រធានទីប្រឹក្សាប្រចាំខេត្ត
១១-លោក សៅ សាវី ទីប្រឹក្សាហិរញ្ញវត្ថុថ្នាក់ខេត្ត

ខ- គ្រឿងឥស្សរិយយស **មុនីសារាភ័ណ្ឌ** ថ្នាក់ **អស្សឫទ្ធិ** :

១-លោក ញៀម សុវណ្ណា ទីប្រឹក្សាកម្មវិធីគ្រប់គ្រងធនធានធម្មជាតិ
២-លោក ខ៊ែត សុខ្ខារ៉ា ទីប្រឹក្សាគ្រប់គ្រងកិច្ចសន្យា នៃគម្រោងគាំទ្រការអភិវឌ្ឍបែបប្រជាធិបតេយ្យ
៣-លោក ជន សុគន្ធ ទីប្រឹក្សាព័ត៌មានវិទ្យា នៃគម្រោងគាំទ្រការអភិវឌ្ឍបែបប្រជាធិបតេយ្យ
៤-លោក ម៉ឹង សេរី ទីប្រឹក្សាហិរញ្ញវត្ថុថ្នាក់ជាតិ នៃគម្រោងគាំទ្រការអភិវឌ្ឍបែបប្រជាធិបតេយ្យ
៥-លោក ឃួច សុខសឿន ទីប្រឹក្សាគ្រប់គ្រងប្រព័ន្ធកុំព្យូទ័រ នៃគម្រោងគាំទ្រការអភិវឌ្ឍបែបប្រជាធិបតេយ្យ
៦-លោក រស់ សារ៉ុម ទីប្រឹក្សាគ្រប់គ្រងបុគ្គលិក នៃគម្រោងគាំទ្រការអភិវឌ្ឍបែបប្រជាធិបតេយ្យ
៧-លោក ឈី ម៉ិនថៃ ទីប្រឹក្សាកម្មវិធីបណ្តុះបណ្តាល នៃគម្រោងគាំទ្រការអភិវឌ្ឍបែបប្រជាធិបតេយ្យ
៨-លោកស្រី អ៊ុំ សុធារស ទីប្រឹក្សាហិរញ្ញវត្ថុថ្នាក់ខេត្ត
៩-លោក ខន សាវុធ ទីប្រឹក្សារដ្ឋបាលមូលដ្ឋានថ្នាក់ខេត្ត
១០-លោក ស្ងួន សីលា ប្រធានទីប្រឹក្សាប្រចាំខេត្ត
១១-លោកស្រី ខៀវ ម៉ុនរ៉ឿប ប្រធានទីប្រឹក្សាប្រចាំខេត្ត
១២-លោកស្រី ឯក ម្លូណារី ទីប្រឹក្សាតាមដានវាយតម្លៃ និងវិស័យថ្នាក់ខេត្ត
១៣-លោកស្រី ម៉ាច់ ណារីទិចំនួ ទីប្រឹក្សារដ្ឋបាលមូលដ្ឋានថ្នាក់ខេត្ត
១៤-លោក ស៊ិន សៀត ទីប្រឹក្សាហិរញ្ញវត្ថុថ្នាក់ខេត្ត
១៥-លោក ម៉ែន វិសាល ទីប្រឹក្សាហេដ្ឋារចនាសម្ព័ន្ធថ្នាក់ខេត្ត
១៦-លោក ឈៀង សុម៉ុនធឿន ប្រធានទីប្រឹក្សាប្រចាំខេត្ត
១៧-លោក គោគ វុទ្ធី ប្រធានទីប្រឹក្សាប្រចាំខេត្ត
១៨-លោក យ៉ាំ សាវីន ប្រធានទីប្រឹក្សាប្រចាំខេត្ត
១៩-លោក ម៉ិច សុវណ្ណ ទីប្រឹក្សារដ្ឋបាលមូលដ្ឋានថ្នាក់ខេត្ត
២០-លោកស្រី សុខ វណ្ណា ទីប្រឹក្សាកសិកម្ម នៃគម្រោងគាំទ្រការអភិវឌ្ឍបែបប្រជាធិបតេយ្យ

មាត្រា ២ : រដ្ឋមន្ត្រី ទទួលបន្ទុកទីស្តីការគណៈរដ្ឋមន្ត្រី និង រដ្ឋមន្ត្រីក្រសួងមហាផ្ទៃ ត្រូវអនុវត្តអនុក្រឹត្យនេះ ឱ្យទទួលបានលទ្ធផលល្អ ។

រាជធានី[illegible] ថ្ងៃទី [illegible] ខែ [illegible] ឆ្នាំ ២០១០

[illegible]នាយករដ្ឋមន្ត្រី

សម្តេចអគ្គមហាសេនាបតីតេជោ ហ៊ុន សែន

កន្លែងទទួល

- *ក្រសួងព្រះបរមរាជវាំង*
- *អគ្គលេខាធិការដ្ឋានព្រឹទ្ធសភា*
- *អគ្គលេខាធិការដ្ឋានរដ្ឋសភា*
- *អគ្គលេខាធិការដ្ឋានរាជរដ្ឋាភិបាល*
- *ខុទ្ទកាល័យសម្តេចនាយករដ្ឋមន្ត្រី*
- *ដូចមាត្រា ១ និងមាត្រា ២*
- *រាជកិច្ច*
- *ឯកសារ កាលប្បវត្តិ*

ព្រះរាជាណាចក្រកម្ពុជា
ជាតិ សាសនា ព្រះមហាក្សត្រ

រាជរដ្ឋាភិបាលកម្ពុជា
លេខៈ ១០០៤ អនក្រ.តត

អនុក្រឹត្យ
ស្តីពី
ការតែងតាំងសមាសភាព
ក្រុមប្រឹក្សាភិបាលនៃបេឡាជាតិអតីតយុទ្ធជន

រាជរដ្ឋាភិបាល

- បានឃើញរដ្ឋធម្មនុញ្ញនៃព្រះរាជាណាចក្រកម្ពុជា
- បានឃើញព្រះរាជក្រឹត្យលេខ នស / រកត / ០៩០៨ / ១០៥៥ ចុះថ្ងៃទី២៥ ខែកញ្ញា ឆ្នាំ២០០៨ ស្តីពីការតែងតាំងរាជរដ្ឋាភិបាលនៃព្រះរាជាណាចក្រកម្ពុជា
- បានឃើញព្រះរាជក្រមលេខ ០២ / នស / ៩៤ ចុះថ្ងៃទី២០ ខែកក្កដា ឆ្នាំ១៩៩៤ ដែលប្រកាសឱ្យប្រើច្បាប់ស្តីពីការរៀបចំ និងការប្រព្រឹត្តទៅនៃគណៈរដ្ឋមន្ត្រី
- បានឃើញព្រះរាជក្រមលេខ នស / រកម / ០១០៥ / ០០១ ចុះថ្ងៃទី១៧ ខែមករា ឆ្នាំ២០០៥ ដែលប្រកាសឱ្យប្រើច្បាប់ស្តីពីការបង្កើតក្រសួងសង្គមកិច្ច អតីតយុទ្ធជន និងយុវនីតិសម្បទា
- បានឃើញព្រះរាជក្រឹត្យលេខ នស / រកត / ១២៩៧ / ៩១ ចុះថ្ងៃទី៣១ ខែធ្នូ ឆ្នាំ១៩៩៧ ស្តីពីលក្ខន្តិកៈគតិយុត្តនៃគ្រឹះស្ថានសាធារណៈរដ្ឋបាល
- បានឃើញព្រះរាជក្រឹត្យលេខ នស / រកត / ០៧១០ / ៥៩៩ ចុះថ្ងៃទី១៥ ខែកក្កដា ឆ្នាំ២០១០ ស្តីពីរបបសន្តិសុខសង្គមសម្រាប់អតីតយុទ្ធជន
- បានឃើញអនុក្រឹត្យលេខ ៥៥ អនក្រ.បក ចុះថ្ងៃទី០៨ ខែមេសា ឆ្នាំ២០០៥ ស្តីពីការរៀបចំ និងការប្រព្រឹត្តទៅរបស់ក្រសួងសង្គមកិច្ច អតីតយុទ្ធជន និងយុវនីតិសម្បទា
- បានឃើញអនុក្រឹត្យលេខ ៧៩ អនក្រ.បក ចុះថ្ងៃទី២៣ ខែកក្កដា ឆ្នាំ២០១០ ស្តីពីការបង្កើតបេឡាជាតិអតីតយុទ្ធជន
- តាមសំណើរបស់រដ្ឋមន្ត្រីក្រសួងសង្គមកិច្ច អតីតយុទ្ធជន និងយុវនីតិសម្បទា

ស ម្រេ ច

មាត្រា ១ : ត្រូវបានតែងតាំងសមាសភាពក្រុមប្រឹក្សាភិបាលនៃបេឡាជាតិអតីតយុទ្ធជនដូចមានរាយនាមខាងក្រោម :

១-លោក	**គីម ហុង**	តំណាងក្រសួងសង្គមកិច្ច អតីតយុទ្ធជន និងយុវនីតិសម្បទា	ប្រធាន
២-លោក	**ឯក ធីរះជ្ឈ**	តំណាងក្រសួងសេដ្ឋកិច្ចនិងហិរញ្ញវត្ថុ	សមាជិក
៣-លោក	**ឯ ឧុឌ្ឍរី**	តំណាងទីស្តីការគណៈរដ្ឋមន្ត្រី	សមាជិក
៤-ឧត្តមសេនីយ៍ត្រី	**ហុក ថាវណ្ណា**	អត្តលេខ ០៦៦៧ តំណាងក្រសួងមហាផ្ទៃ	សមាជិក
៥-ឧត្តមសេនីយ៍ទោ	**ទូច សុវណ្ណារិទ្ធ**	អត្តលេខ ០១៧៣៩៤ តំណាងក្រសួងការពារជាតិ	សមាជិក
៦-ឯកឧត្តម	**ភើន ផៀច**	តំណាងក្រសួងសុខាភិបាល	សមាជិក
៧-ឯកឧត្តម	**ខៀវ ច័ន្ទប៊ុនធឿន**	តំណាងរដ្ឋលេខាធិការដ្ឋានមុខងារសាធារណៈ	សមាជិក
៨-លោក	**ហែម ចូរ៉ា**	នាយកបេឡាជាតិអតីតយុទ្ធជន	សមាជិក
៩-លោក	**ឡុង សុជាតិ**	តំណាងបុគ្គលិកនៃបេឡាជាតិអតីតយុទ្ធជន	សមាជិក

មាត្រា ២ : រដ្ឋមន្ត្រីទទួលបន្ទុកទីស្តីការគណៈរដ្ឋមន្ត្រី រដ្ឋមន្ត្រីក្រសួងសេដ្ឋកិច្ច និងហិរញ្ញវត្ថុ រដ្ឋមន្ត្រីក្រសួងសង្គមកិច្ច អតីតយុទ្ធជន និងយុវនីតិសម្បទា រដ្ឋលេខាធិការ នៃរដ្ឋលេខាធិការដ្ឋានមុខងារសាធារណៈ រដ្ឋមន្ត្រី រដ្ឋលេខាធិការ គ្រប់ក្រសួង ស្ថាប័នពាក់ព័ន្ធ និងសាមីខ្លួនដូចមានចែងក្នុងមាត្រា ១ ត្រូវអនុវត្តអនុក្រឹត្យនេះឲ្យមានប្រសិទ្ធភាព តាមភារកិច្ចរៀងៗខ្លួន ចាប់ពីថ្ងៃចុះហត្ថលេខាតទៅ ។

ធ្វើនៅរាជធានីភ្នំពេញ [illegible] ១៧ ឆ្នាំ ២០១០

សម្តេចអគ្គមហាសេនាបតីតេជោ ហ៊ុន សែន

កន្លែងទទួល

- ក្រសួងព្រះបរមរាជវាំង
- អគ្គលេខាធិការដ្ឋានព្រឹទ្ធសភា
- អគ្គលេខាធិការដ្ឋានរដ្ឋសភា
- អគ្គលេខាធិការរាជរដ្ឋាភិបាល
- ខុទ្ទកាល័យសម្តេចនាយករដ្ឋមន្ត្រី
- ខុទ្ទកាល័យឧបនាយករដ្ឋមន្ត្រី
- ដូចមាត្រា ២
- រាជកិច្ច
- ឯកសារ-កាលប្បវត្តិ

ព្រះរាជាណាចក្រកម្ពុជា

ជាតិ សាសនា ព្រះមហាក្សត្រ

ក ស ក

ក្រសួងកសិកម្ម រុក្ខាប្រមាញ់ និង នេសាទ

លេខ ៥.៥.៥... ប្រក.កសក

លិខិតចូល

ថ្ងៃទី[illegible]...ខែ[illegible]...ឆ្នាំ20[illegible]

ប្រកាស

ស្តីពី

ការបង្កើត និង ការគ្រប់គ្រងតំបន់ព្រៃសហគមន៍ក្នុងខេត្តកំពង់ធំ

រដ្ឋមន្ត្រីក្រសួងកសិកម្ម រុក្ខាប្រមាញ់ និង នេសាទ

- បានឃើញរដ្ឋធម្មនុញ្ញនៃព្រះរាជាណាចក្រកម្ពុជា
- បានឃើញព្រះរាជក្រឹត្យលេខ នស/រកត/០៩០៨/១០៥៥ ចុះថ្ងៃទី ២៥ ខែ កញ្ញា ឆ្នាំ ២០០៨ ស្តីពីការតែងតាំងរាជរដ្ឋាភិបាល នៃព្រះរាជាណាចក្រកម្ពុជា
- បានឃើញព្រះរាជក្រមលេខ ០២/នស/៩៤ ចុះថ្ងៃទី ២០ ខែ កក្កដា ឆ្នាំ ១៩៩៤ ដែលប្រកាសឱ្យប្រើច្បាប់ស្តីពីការរៀបចំ និង ការប្រព្រឹត្តទៅនៃគណៈរដ្ឋមន្ត្រី
- បានឃើញព្រះរាជក្រមលេខ នស/រកម/០១៩៦/១៣ ចុះថ្ងៃទី ២៤ ខែ មករា ឆ្នាំ ១៩៩៦ ដែលប្រកាសឱ្យប្រើច្បាប់ស្តីពីការបង្កើតក្រសួងកសិកម្ម រុក្ខាប្រមាញ់ និង នេសាទ
- បានឃើញព្រះរាជក្រមលេខ នស/រកម/០៨០២/០១៦ ចុះថ្ងៃទី ៣១ ខែ សីហា ឆ្នាំ ២០០២ ដែលប្រកាសឱ្យប្រើច្បាប់ស្តីពីព្រៃឈើ
- បានឃើញអនុក្រឹត្យលេខ ១៧ អនក្រ.បក ចុះថ្ងៃទី ០៧ ខែ មេសា ឆ្នាំ ២០០០ ស្តីពីការរៀបចំ និង ការប្រព្រឹត្តទៅរបស់ក្រសួងកសិកម្ម រុក្ខាប្រមាញ់ និង នេសាទ
- បានឃើញអនុក្រឹត្យ លេខ ១៨៨ អនក្រ.បក ចុះថ្ងៃទី ១៤ ខែ វិច្ឆិកា ឆ្នាំ ២០០៨ ស្តីពីការកែសម្រួលអគ្គនាយកដ្ឋាននៃក្រសួង ទៅជាអគ្គលេខាធិការដ្ឋាន ការដំឡើងរដ្ឋបាលព្រៃឈើ រដ្ឋបាលជលផល ឱ្យមានថ្នាក់ស្មើអគ្គនាយកដ្ឋាន ការដំឡើងនាយកដ្ឋានក្សេត្រសាស្ត្រ និង កែលំអដីកសិកម្ម ឱ្យទៅជាអគ្គនាយកដ្ឋានកសិកម្ម និង ការកែសម្រួលអគ្គនាយកដ្ឋានចំការកៅស៊ូទៅជាអគ្គនាយកដ្ឋានកៅស៊ូ ស្ថិតនៅក្រោមការគ្រប់គ្រងរបស់ក្រសួងកសិកម្ម រុក្ខាប្រមាញ់ និង នេសាទ
- បានឃើញអនុក្រឹត្យលេខ ៧៩ អនក្រ.បក ចុះថ្ងៃទី ០២ ខែ ធ្នូ ឆ្នាំ ២០០៣ ស្តីពីការគ្រប់គ្រងសហគមន៍ព្រៃឈើ

អាសយដ្ឋានលេខ ២០០ មហាវិថីព្រះនរោត្តម សង្កាត់ទន្លេបាសាក់ ខណ្ឌចំការមន រាជធានីភ្នំពេញ កម្ពុជា ទូរស័ព្ទលេខ : (០២៣) ២១១ ៣៥១ / ២១១ ៣៥២ ទូរសារលេខ : (៨៥៥) ២៣-២១៧ ៣២០
Nº 200 Preah Norodom Sangkat Tonle Basak Khan Chamkarmon B V D Phnom Penh, Cambodia Phone : (023) 211 351/211 352, Fax : (855) 23 - 217 320

- បានឃើញប្រកាសលេខ ២១៩ ប្រក.កសក ចុះថ្ងៃទី ២១ ខែ កក្កដា ឆ្នាំ ២០០៦ ស្តីពីគោលការណ៍ណែនាំអំពីសហគមន៍ព្រៃឈើ
- តាមសំណើរបស់ប្រតិភូរាជរដ្ឋាភិបាលទទួលបន្ទុកប្រធានរដ្ឋបាលព្រៃឈើ

សម្រេច

ប្រការ ១.-

បង្កើតតំបន់ព្រៃសហគមន៍ក្នុងខេត្តកំពង់ធំ សម្រាប់ធ្វើការគ្រប់គ្រងប្រកបដោយនិរន្តរភាពតាមលក្ខណៈសហគមន៍ព្រៃឈើ ដែលមានទីតាំងស្ថិតនៅក្នុងផ្នែករដ្ឋបាលព្រៃឈើសណ្តាន់ នៃខណ្ឌរដ្ឋបាលព្រៃឈើកំពង់ធំ ។

ប្រការ ២.-

ការបង្កើតតំបន់ព្រៃសហគមន៍នេះមានគោលបំណង ៖

- គ្រប់គ្រង ប្រើប្រាស់ ការពារ ថែរក្សា អភិរក្សជីវៈចម្រុះ និង អភិវឌ្ឍព្រៃសហគមន៍ឱ្យមាននិរន្តរភាព
- ប្រើប្រាស់ផល អនុផលព្រៃឈើ ជាលក្ខណៈប្រពៃណី សម្រាប់ការរស់នៅ ទំនៀមទម្លាប់ និង ជំនឿសាសនា
- ទាញយកផល អនុផលព្រៃឈើ ស្របតាមសក្តានុពល និង លទ្ធភាពធនធានព្រៃសហគមន៍
- គាំទ្រដល់គោលនយោបាយរបស់រាជរដ្ឋាភិបាលក្នុងការកាត់បន្ថយភាពក្រីក្រ ។

ប្រការ ៣.-

តំបន់ព្រៃសហគមន៍ក្នុងខេត្តកំពង់ធំនៃប្រកាសនេះមាន ០៩ សហគមន៍ព្រៃឈើ ចែកចេញជា ០៩ កន្លែង ដែលមានផ្ទៃដីសរុបចំនួន ៧.៦១៣ (ប្រាំពីរពាន់ប្រាំមួយរយដប់បី) ហិកតា ដូចមានក្នុងផែនទីទីតាំងព្រៃសហគមន៍ និង ផែនទីសហគមន៍នីមួយៗភ្ជាប់ជាឧបសម្ព័ន្ធ១នៃប្រកាសនេះ និងជាប្រព័ន្ធខ្សែព្រំបិទជិត កំណត់ដោយចំណុចគោល និង និយាមកា ដូចបានកំណត់ក្នុងឧបសម្ព័ន្ធ២ នៃប្រកាសនេះ ។

ប្រការ ៤.-

ដំណើរការរៀបចំ និង ការប្រព្រឹត្តទៅនៃសហគមន៍ព្រៃឈើ ក្នុងតំបន់ព្រៃសហគមន៍នៃប្រកាសនេះត្រូវអនុវត្តតាមនីតិវិធី ដូចបានកំណត់នៅក្នុងច្បាប់ស្តីពីព្រៃឈើ អនុក្រឹត្យស្តីពីការគ្រប់គ្រងសហគមន៍ព្រៃឈើ និង ប្រកាសស្តីពីគោលការណ៍ណែនាំអំពី សហគមន៍ព្រៃឈើ ។

ប្រការ ៥.-

ប្រកាស ឬ សេចក្តីសម្រេចទាំងឡាយណាដែលមានខ្លឹមសារផ្ទុយនឹងប្រកាសនេះ ត្រូវទុកជានិរាករណ៍ ។

ប្រការ ៦.-

អគ្គលេខាធិការ អគ្គាធិការ នាយកខុទ្ទកាល័យ ប្រធានរដ្ឋបាលព្រៃឈើ ប្រធាននាយកដ្ឋាននីតិកម្មកសិកម្ម ប្រធាននាយដ្ឋានផែនការនិងស្ថិតិ ប្រធានមន្ទីរកសិកម្មខេត្តកំពង់ធំ និង ប្រធានអង្គភាពក្រោមឱវាទក្រសួងកសិកម្ម រុក្ខាប្រមាញ់ និងនេសាទ ដែលពាក់ព័ន្ធ ត្រូវអនុវត្តប្រកាសនេះតាមភារកិច្ចរៀង១ខ្លួន ចាប់ពីថ្ងៃចុះហត្ថលេខាតទៅ ។

រាជធានីភ្នំពេញ ថ្ងៃទី...១ ខែ...សីហា...ឆ្នាំ ...២០១០

ចាន់ សារុន

កន្លែងទទួល

- ក្រសួងព្រះបរមរាជវាំង
- អគ្គលេខាធិការដ្ឋានព្រឹទ្ធសភា
- អគ្គលេខាធិការដ្ឋានរដ្ឋសភា
- ទីស្តីការគណៈរដ្ឋមន្ត្រី
- ក្រសួងមហាផ្ទៃ
- ក្រសួងការពារជាតិ
- ក្រសួងសេដ្ឋកិច្ច និង ហិរញ្ញវត្ថុ
- ក្រសួងរៀបចំដែនដី នគរូបនីយកម្ម និង សំណង់
- ក្រសួងបរិស្ថាន
- សាលាខេត្តកំពង់ធំ
- ដូចប្រការ ៦
- ឯកសារ-កាលប្បវត្តិ

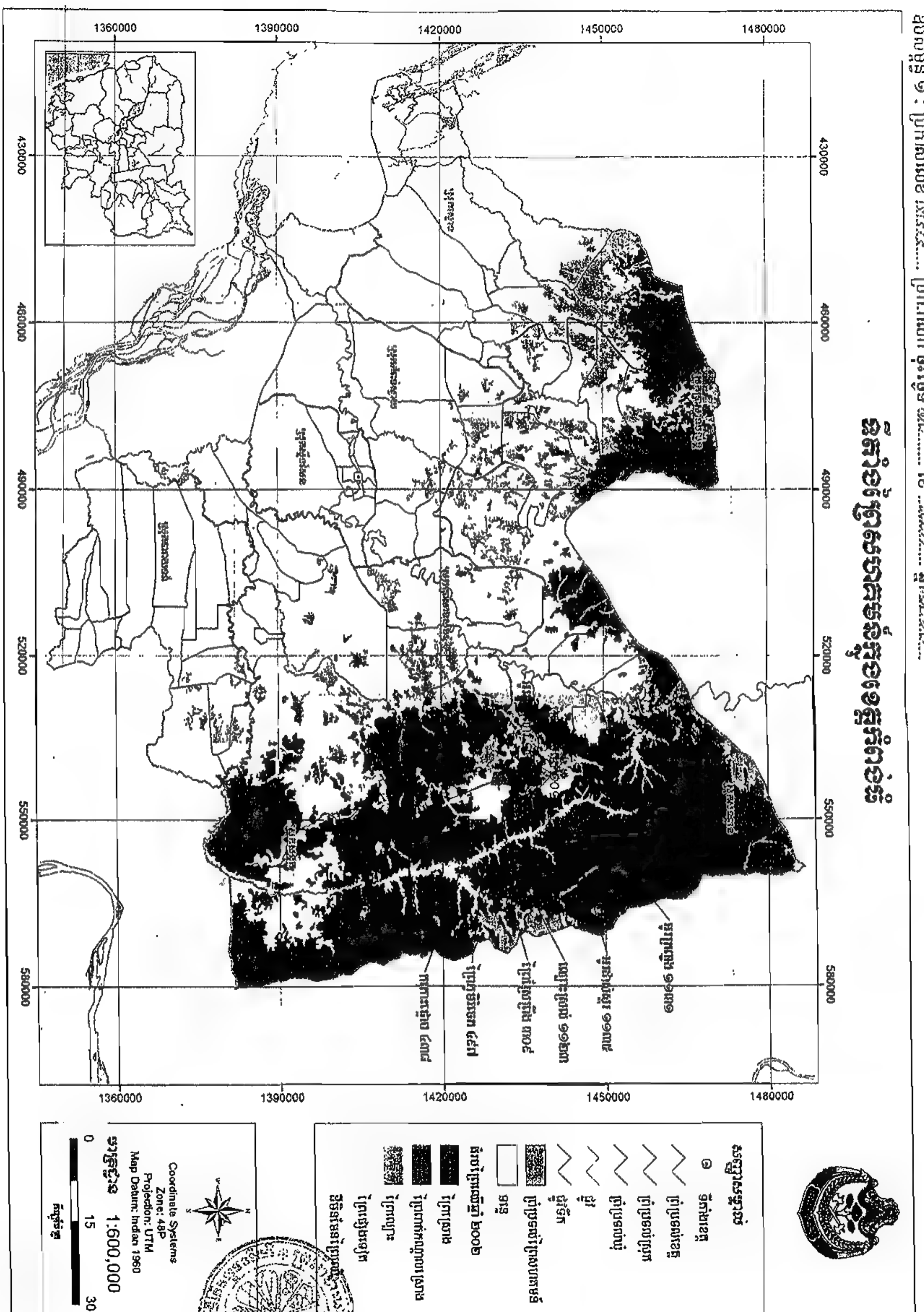
1360000
1390000
1420000
1450000
1480000
430000
460000
490000
520000
550000
580000
Coordinate Systems
Zone: 48P
Projection: UTM
Map Datum: Indian 1960
1:600,000
0
15
30

ឧបសម្ព័ន្ធ ២ : ភ្ជាប់ប្រកាសលេខ ៥៤៥ ចុះថ្ងៃទី ២១ ខែ [illegible] ឆ្នាំ ២០១០

ទីតាំងព្រៃសហគមន៍ខេត្តកំពង់ធំ

លរ	ឈ្មោះសហគមន៍	ផ្ទៃដី (ហិកតា)	ចំនុចនិយាមកា កំណត់បណ្តាញប្រឺផធីវិភាគ ឥណ្ឌា ១៩៦០							ភូមិ	ឃុំ	ស្រុក	ផ្នែករដ្ឋបាលព្រៃឈើ
១	ព្រៃស្រព្រីង	៣០៩	ជើង	A	562660	1433355	B	563833	1432598	១	សុចិត្រ	សណ្តាន់	សណ្តាន់
			កើត	B	563833	1432598	C	563833	1430770				
			ត្បូង	C	563833	1430770	D	561805	1433137				
			លិច	D	561805	1433137	A	562660	1433355				
២	ព្រៃភូមិរំចេក	៤៥៧	ជើង	A	558695	1428450	B	561018	1427194	១	សុចិត្រ	សណ្តាន់	សណ្តាន់
			កើត	B	561018	1427194	C	558208	1425735				
			ត្បូង	C	558208	1425735	D	557651	1426895				
			លិច	D	557651	1426895	A	558695	1428450				
៣	ល្បោះស្រស់	១១២៣	ជើង	A	557363	1434296	B	559787	1433611	១	សុចិត្រ	សណ្តាន់	សណ្តាន់
			កើត	B	559787	1433611	C	556159	1431411				
			ត្បូង	C	556159	1431411	D	554582	1433015				
			លិច	D	554582	1433015	A	557363	1434296				
៤	ព្រៃហុងចំតិត	១០១៦	ជើង	A	558345	1437909	B	558370	1435950	២	មានរិទ្ធ	សណ្តាន់	សណ្តាន់
			កើត	B	558370	1435950	C	555874	1434145				
			ត្បូង	C	555874	1434145	D	554289	1435060				

			លិច	D	554289	1435060	A	558345	1437909				
៥	អូរបុស្សលាវ	១៣៥៩	ជើង	A	548286	1437089	B	550284	1433224	១	ទីរឹង	សណ្ដាន់	សណ្ដាន់
			កើត	B	550284	1433224	C	545942	1433175				
			ត្បូង	C	545942	1433175	D	545167	1436501				
			លិច	D	545167	1436501	A	548286	1437089				
៦	អូរដាស់ស្គរ	១១៣៥	ជើង	A	550622	1445566	B	552647	1441834	១	មានទិទ្ធ	សណ្ដាន់	សណ្ដាន់
			កើត	B	552647	1441834	C	549607	1440770				
			ត្បូង	C	549607	1440770	D	548376	1443944				
			លិច	D	548376	1443944	A	550622	1445566				
៧	ព្រៃអូរឡា	៦០៥	ជើង	A	543670	1432262	B	543723	1429069	១	ទីរឹង	សណ្ដាន់	សណ្ដាន់
			កើត	B	543723	1429069	C	541388	1429683				
			ត្បូង	C	541388	1429683	D	541568	1431934				
			លិច	D	541568	1431934	A	543670	1432262				
៨	កកោះផ្ដោប	៨៣៨	ជើង	A	550804	1428131	B	552084	1425000	១	ទីរឹង	សណ្ដាន់	សណ្ដាន់
			កើត	B	552084	1425000	C	550000	1425000				
			ត្បូង	C	550000	1425000	D	550018	1427053				
			លិច	D	550018	1427053	A	550804	1428131				
			ជើង	A	549867	1448309	B	550622	1445566				

៩	អូរក្រញូង	១១៣១	កើត	B	550622	1445566	C	548379	1443946	១	មានរិទ្ធ	សណ្តាន់	សណ្តាន់
			ត្បូង	C	548379	1443946	D	546808	1446654				
			លិច	D	546808	1446654	A	549867	1448309				
សរុប		៧៦១៣								១០	៣	១	១

ព្រះរាជាណាចក្រកម្ពុជា

ជាតិ សាសនា ព្រះមហាក្សត្រ

ក្រសួងកសិកម្ម រុក្ខាប្រមាញ់ និង នេសាទ

លេខ ៥៥៦... ប្រក.កសក

លិខិតចូល

ថ្ងៃទី០៦...ខែ១០...ឆ្នាំ20១០

ប្រកាស

ស្តីពី

ការបង្កើត និង ការគ្រប់គ្រងតំបន់ព្រៃសហគមន៍ក្នុងខេត្តក្រចេះ

រដ្ឋមន្ត្រីក្រសួងកសិកម្ម រុក្ខាប្រមាញ់ និង នេសាទ

- បានឃើញរដ្ឋធម្មនុញ្ញនៃព្រះរាជាណាចក្រកម្ពុជា
- បានឃើញព្រះរាជក្រឹត្យលេខ នស/រកត/០៩០៨/១០៥៥ ចុះថ្ងៃទី ២៥ ខែ កញ្ញា ឆ្នាំ ២០០៨ ស្តីពីការតែងតាំងរាជរដ្ឋាភិបាល នៃព្រះរាជាណាចក្រកម្ពុជា
- បានឃើញព្រះរាជក្រមលេខ ០២/នស/៩៤ ចុះថ្ងៃទី ២០ ខែ កក្កដា ឆ្នាំ ១៩៩៤ ដែលប្រកាសឱ្យប្រើច្បាប់ស្តីពីការរៀបចំ និង ការប្រព្រឹត្តទៅនៃគណៈរដ្ឋមន្ត្រី
- បានឃើញព្រះរាជក្រមលេខ នស/រកម/០១៩៦/១៣ ចុះថ្ងៃទី ២៤ ខែ មករា ឆ្នាំ ១៩៩៦ ដែលប្រកាសឱ្យប្រើច្បាប់ស្តីពីការបង្កើតក្រសួងកសិកម្ម រុក្ខាប្រមាញ់ និង នេសាទ
- បានឃើញព្រះរាជក្រមលេខ នស/រកម/០៨០២/០១៦ ចុះថ្ងៃទី ៣១ ខែ សីហា ឆ្នាំ ២០០២ ដែលប្រកាសឱ្យប្រើច្បាប់ស្តីពីព្រៃឈើ
- បានឃើញអនុក្រឹត្យលេខ ១៧ អនក្រ.បក ចុះថ្ងៃទី ០៧ ខែ មេសា ឆ្នាំ ២០០០ ស្តីពីការរៀបចំ និង ការប្រព្រឹត្តទៅរបស់ក្រសួងកសិកម្ម រុក្ខាប្រមាញ់ និង នេសាទ
- បានឃើញអនុក្រឹត្យ លេខ ១៨៨ អនក្រ.បក ចុះថ្ងៃទី ១៤ ខែ វិច្ឆិកា ឆ្នាំ ២០០៨ ស្តីពីការកែសម្រួលអគ្គនាយកដ្ឋាននៃក្រសួង ទៅជាអគ្គលេខាធិការដ្ឋាន ការដំឡើងរដ្ឋបាលព្រៃឈើ រដ្ឋបាលជលផល ឱ្យមានថ្នាក់ស្មើអគ្គនាយកដ្ឋាន ការដំឡើងនាយកដ្ឋានក្សេត្រសាស្ត្រ និង កែលំអដីកសិកម្ម ឱ្យទៅជាអគ្គនាយកដ្ឋានកសិកម្ម និង ការកែសម្រួលអគ្គនាយកដ្ឋានចំការកៅស៊ូទៅជាអគ្គនាយកដ្ឋានកៅស៊ូ ស្ថិតនៅក្រោមការគ្រប់គ្រងរបស់ក្រសួងកសិកម្ម រុក្ខាប្រមាញ់ និង នេសាទ
- បានឃើញអនុក្រឹត្យលេខ ៧៩ អនក្រ.បក ចុះថ្ងៃទី ០២ ខែ ធ្នូ ឆ្នាំ ២០០៣ ស្តីពីការគ្រប់គ្រងសហគមន៍ព្រៃឈើ

អាសយដ្ឋានលេខ ២០០ មហាវិថីព្រះនរោត្តម សង្កាត់ទន្លេបាសាក់ ខណ្ឌចំការមន រាជធានីភ្នំពេញ កម្ពុជា
ទូរស័ព្ទលេខ : (០២៣) ២១១ ៣៥១ / ២១១ ៣៥២ ទូរសារលេខ : (៨៥៥) ២៣-២១៧ ៣២០
Nº 200 Preah Norodom Sangkat Tonle Basak Khan Chamkarmon B V D Phnom Penh, Cambodia
Phone : (023) 211 351/211 352, Fax : (855) 23 - 217 320

- បានឃើញប្រកាសលេខ ២១៩ ប្រក.កសក ចុះថ្ងៃទី ២១ ខែ កក្កដា ឆ្នាំ ២០០៦ ស្តីពីគោលការណ៍ណែនាំអំពីសហគមន៍ព្រៃឈើ
- តាមសំណើរបស់ប្រតិភូរាជរដ្ឋាភិបាលទទួលបន្ទុកប្រធានរដ្ឋបាលព្រៃឈើ

សម្រេច

ប្រការ ១._

បង្កើតតំបន់ព្រៃសហគមន៍ក្នុងខេត្តក្រចេះ សម្រាប់ធ្វើការគ្រប់គ្រងប្រកបដោយនិរន្តរភាពតាមលក្ខណៈ សហគមន៍ព្រៃឈើ ដែលមានទីតាំងស្ថិតនៅក្នុងផ្នែករដ្ឋបាលព្រៃឈើក្រចេះ ផ្នែករដ្ឋបាលព្រៃឈើឆ្លូង ផ្នែករដ្ឋបាលព្រៃឈើព្រែកប្រសព្វ នៃខណ្ឌរដ្ឋបាលព្រៃឈើក្រចេះ ។

ប្រការ ២._

ការបង្កើតតំបន់ព្រៃសហគមន៍នេះមានគោលបំណង :

- គ្រប់គ្រង ប្រើប្រាស់ ការពារ ថែរក្សា អភិរក្សជីវៈចម្រុះ និង អភិវឌ្ឍព្រៃសហគមន៍ឱ្យមាននិរន្តរភាព
- ប្រើប្រាស់ផល អនុផលព្រៃឈើ ជាលក្ខណៈប្រពៃណី សម្រាប់ការរស់នៅ ទំនៀមទម្លាប់ និង ជំនឿសាសនា
- ទាញយកផល អនុផលព្រៃឈើ ស្របតាមសក្តានុពល និង លទ្ធភាពធនធានព្រៃសហគមន៍
- គាំទ្រដល់គោលនយោបាយរបស់រាជរដ្ឋាភិបាលក្នុងការកាត់បន្ថយភាពក្រីក្រ ។

ប្រការ ៣._

តំបន់ព្រៃសហគមន៍ក្នុងខេត្តក្រចេះនៃប្រកាសនេះមាន ១១ សហគមន៍ព្រៃឈើ ចែកចេញជា ១១ កន្លែង ដែលមានផ្ទៃដីសរុបចំនួន ២១.៥៥៨ (ម្ភៃមួយពាន់ប្រាំរយហាសិបប្រាំបី)ហិកតា ដូចមានក្នុងផែនទី ទីតាំងព្រៃសហគមន៍ និងផែនទីសហគមន៍នីមួយៗភ្ជាប់ជាឧបសម្ព័ន្ធ១នៃប្រកាសនេះ និង ជាប្រព័ន្ធខ្សែព្រំបិទជិត កំណត់ដោយចំណុចគោលនិងនិយាមកា ដូចបានកំណត់ក្នុងឧបសម្ព័ន្ធ២ នៃប្រកាសនេះ ។

ប្រការ ៤._

ដំណើរការរៀបចំ និង ការប្រព្រឹត្តទៅនៃសហគមន៍ព្រៃឈើ ក្នុងតំបន់ព្រៃសហគមន៍នៃប្រកាសនេះត្រូវអនុវត្តតាមនីតិវិធី ដូចបានកំណត់នៅក្នុងច្បាប់ស្តីពីព្រៃឈើ អនុក្រឹត្យស្តីពីការគ្រប់គ្រងសហគមន៍ព្រៃឈើ និង ប្រកាសស្តីពីគោលការណ៍ណែនាំអំពីសហគមន៍ព្រៃឈើ ។

ប្រការ ៥._

ប្រកាស ឬ សេចក្តីសម្រេចទាំងឡាយណាដែលមានខ្លឹមសារផ្ទុយនឹងប្រកាសនេះ ត្រូវទុកជានិរាករណ៍ ។

ប្រការ ៦.-

អគ្គលេខាធិការ អគ្គាធិការ នាយកខុទ្ទកាល័យ ប្រធានរដ្ឋបាលព្រៃឈើ ប្រធាននាយកដ្ឋាននីតិកម្មកសិកម្ម ប្រធាននាយដ្ឋានផែនការនិងស្ថិតិ ប្រធានមន្ទីរកសិកម្មខេត្តក្រចេះ និង ប្រធានអង្គភាពក្រោមឱវាទក្រសួងកសិកម្ម រុក្ខាប្រមាញ់ និងនេសាទ ដែលពាក់ព័ន្ធ ត្រូវអនុវត្តប្រកាសនេះតាមភារកិច្ចរៀង១ខ្លួន ចាប់ពីថ្ងៃចុះហត្ថលេខាតទៅ ។

រាជធានីភ្នំពេញ ថ្ងៃទី ២០ ខែ សីហា ឆ្នាំ ២០១០

ច័ន្ទ សារុន

កន្លែងទទួល

- ក្រសួងព្រះបរមរាជវាំង
- អគ្គលេខាធិការដ្ឋានព្រឹទ្ធសភា
- អគ្គលេខាធិការដ្ឋានរដ្ឋសភា
- ទីស្តីការគណៈរដ្ឋមន្ត្រី
- ក្រសួងមហាផ្ទៃ
- ក្រសួងការពារជាតិ
- ក្រសួងសេដ្ឋកិច្ច និង ហិរញ្ញវត្ថុ
- ក្រសួងរៀបចំដែនដី នគរូបនីយកម្ម និង សំណង់
- ក្រសួងបរិស្ថាន
- សាលាខេត្តក្រចេះ
- ដូចប្រការ ៦
- ឯកសារ-កាលប្បវត្តិ

ឧបសម្ព័ន្ធ ១ : ប្រកាសលេខ ...... ប្រក.កសក ចុះថ្ងៃទី ២៣ ខែ ...... ឆ្នាំ ២០១០

ទីតាំងព្រៃសហគមន៍ក្នុងខេត្តក្រចេះ

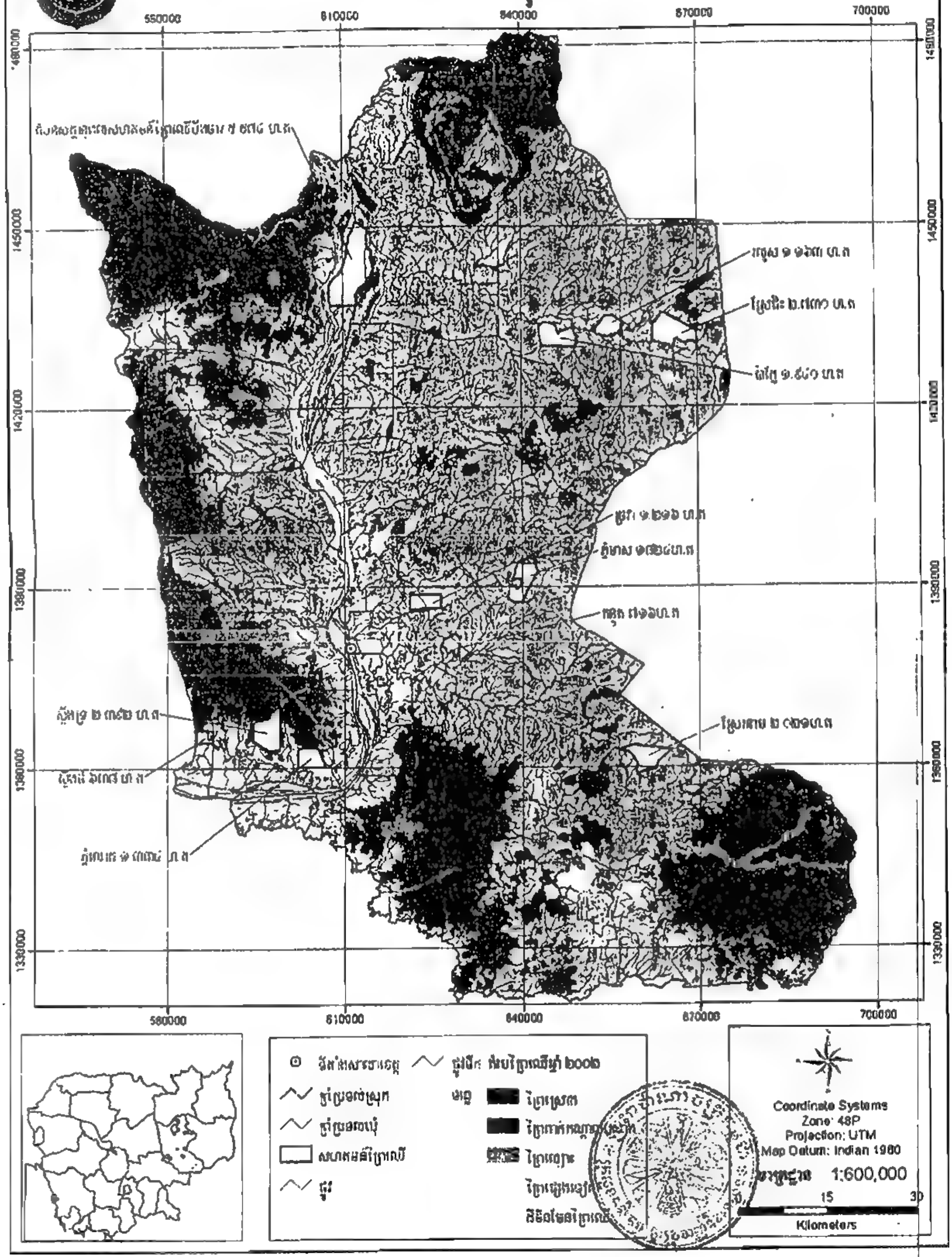

ឧបសម្ព័ន្ធ ២ : ភ្ជាប់ប្រកាសលេខ .... ចុះថ្ងៃទី .... ខែ .... ឆ្នាំ ....

ទីតាំងព្រៃសហគមន៍ក្នុងខេត្តក្រចេះ

ល.រ	ឈ្មោះសហគមន៍	ផ្ទៃដី (ហិកតា)	និយាមកា កំណត់បណ្តាញប្រើថពីរិភាគ ឥណ្ឌា ១៩៦០							ចំនួនភូមិ	ឃុំ	ស្រុក	ផ្នែករដ្ឋបាលព្រៃឈើ
១	ស្រែរនាម	២០២១	ជើង	A	658704	1363670	B	665205	1362891	១	ឃ្សឹម	ស្នួល	ឆ្លូង
			កើត	B	665205	1362891	C	659325	1358613				
			ត្បូង	C	659325	1358613	D	656311	1362835				
			លិច	D	656311	1362835	A	658704	1363670				
២	ស្ទឹងធំ	៦៣៨	ជើង	A	584802	1366285	B	587354	1366292	១	ចំបក់	ព្រែកប្រសព្វ	ព្រែកប្រសព្វ
			កើត	B	587354	1366292	C	588498	1364234				
			ត្បូង	C	588498	1364234	D	584820	1364246				
			លិច	D	584820	1364246	A	584802	1366285				
៣	ស្ទឹងច្រូ	២៣៩២	ជើង	A	594499	1367320	B	599125	1370489	១	តាម៉ៅ	ព្រែកប្រសព្វ	ព្រែកប្រសព្វ
				B	599125	1370489	C	599126	1363046				
			កើត	C	599126	1363046	D	597040	1363041				
			ត្បូង	D	597040	1363041	E	594499	1364484				
			លិច	E	594499	1364484	A	594499	1367320				

៤	ភ្នំលោក	១៣៣៤	ជើង	A	602139	1363253	B	605578	1363261	១	កំពង់គរ	ព្រែកប្រសព្វ	ព្រែកប្រសព្វ
			កើត	B	605578	1363261	C	607014	1360073				
			ត្បូង	C	607014	1360073	D	602100	1360058				
			លិច	D	602100	1360058	A	602139	1363253				
៥	ស្រែជិះ	២៧៣០	ជើង	A	662333	1433917	B	664386	1435555	១	ស្រែជិះ	សំបូរ	ក្រចេះ
				B	664386	1435555	C	669869	1432423				
			កើត	C	669869	1432423	D	669878	1430420				
			ត្បូង	D	669878	1430420	E	662333	1430872				
			លិច	E	662333	1430872	A	662333	1433917				
៦	រលួស	១១៦៣	ជើង	A	654184	1435083	B	657285	1434138	១	រលួសមានជ័យ	សំបូរ	ក្រចេះ
			កើត	B	657285	1434138	C	656911	1432600				
			ត្បូង	C	656911	1432600	D	652475	1432812				
			លិច	D	652475	1432812	A	654184	1435083				
៧	ច្រវា	១២១៦	ជើង	A	620979	1388666	B	626225	1388670	១	គោលាប់	ក្រចេះ	ក្រចេះ
			កើត	B	626225	1388670	C	626225	1386416				
			ត្បូង	C	626225	1386416	D	620979	1386134				
			លិច	D	620979	1386134	A	620979	1388666				
			ជើង	A	643019	1433550	B	646303	1432202				

			ជើង	B	646303	1432202	C	648482	1433124				
៨	ប៉ាក្លែ	១៩៤០	កើត	C	648482	1433124	D	649243	1430116	១	រលួសមានជ័យ	សំបូរ	ក្រចេះ
			ត្បូង	D	649243	1430116	E	643265	1430121				
			លិច	E	643265	1430121	A	643019	1433550				
			ជើង	A	612210	1450908	B	614149	1449491				
៩	តំបន់សក្តានុពលព្រៃឈើបឹងចារ	៥៥៨៤	កើត	B	614149	1449491	C	612271	1437067	១	បឹងចារ	សំបូរ	ក្រចេះ
			ត្បូង	C	612271	1437067	D	608071	1437066				
			លិច	D	608071	1437066	A	612210	1450908				
			ជើង	A	628468	1382182	B	629024	1378593				
១០	កន្ទួត	៧១៦	កើត	B	629024	1378593	C	627507	1378870	១	កន្ទួត	ចិត្របុរី	ក្រចេះ
			ត្បូង	C	627507	1378870	D	627290	1381466				
			លិច	D	627290	1381466	A	628468	1382182				
			ជើង	A	642036	1393718	B	640479	1387671				
១១	ភ្នំមាស	១៨២៤	កើត	B	640121	1387671	C	637707	1387889	១	ថ្មី	ចិត្របុរី	ក្រចេះ
			ត្បូង	C	637707	1387889	D	639328	1393766				
			លិច	D	639328	1393766	A	642036	1393718				
	សរុបផ្ទៃដី	២១៥៥៨								១១	១០	៥	៣

ព្រះរាជាណាចក្រកម្ពុជា
ជាតិ សាសនា ព្រះមហាក្សត្រ
KINGDOM OF CAMBODIA
Nation - Religion - King

ក្រសួងពាណិជ្ជកម្ម
Ministry of Commerce
លេខ ០២២២៤ ពណ.ចបព

ភ្នំពេញថ្ងៃទី ១៧ ខែ មករា ឆ្នាំ ២០១០

ទេសរដ្ឋមន្ត្រី រដ្ឋមន្ត្រីក្រសួងពាណិជ្ជកម្ម

សូមបញ្ជាក់ថា :

ក្រុមហ៊ុនពាណិជ្ជកម្មឯកជនមួយ ត្រូវបានចុះឈ្មោះក្នុងបញ្ជីពាណិជ្ជកម្ម និងទទួលស្គាល់ជានីតិបុគ្គលពេញលក្ខណៈព្រោប់គិតចាប់ពីកាលបរិច្ឆេទនៃការចុះបញ្ជីនេះតទៅ តាមលក្ខខណ្ឌដូចខាងក្រោម :

១- នាមករណ៍របស់ក្រុមហ៊ុន : **ជូស៊ី ភីអិនអេច**

JUSSI PNH Co., Ltd.

អត្តលេខចុះបញ្ជីពាណិជ្ជកម្ម : Co. 00៣១KH/២០១០ ចុះថ្ងៃទី 0៤ ខែ មករា ឆ្នាំ ២០១០

មានទម្រង់ទ្រាយជា : ក្រុមហ៊ុនឯកជនទទួលខុសត្រូវមានកម្រិត

២- អភិបាលក្រុមហ៊ុន : លោក RYHANEN JUSSI ប្រធានក្រុមប្រឹក្សាភិបាល

លោក **ឈាង អេងគ្រី** អភិបាល

៣- ដើមទុនក្រុមហ៊ុន : ចំនួន ២០.000.000 រៀល

៤- ទីស្នាក់ការក្រុមហ៊ុន : លេខ ៣២ ផ្លូវលេខ ២៤២ សង្កាត់ចតុមុខ ខណ្ឌដូនពេញ រាជធានីភ្នំពេញ ។

៥- កម្មវត្ថុអាជីវកម្ម : -ពាណិជ្ជកម្ម :ទិញ លក់ ផ្លាស់ប្តូរទំនិញ នីហរណ៍ អាហរណ៍ទំនិញគ្រប់ប្រភេទ នាំចូលឱសថ សំភារៈបរិក្ខារពេទ្យគ្រប់ប្រភេទ

-ការដួលដាក់ឃ្លាំងនូវផលិតផល ទំនិញគ្រប់ប្រភេទ -ការជួសជុលសំភារៈ ទំនិញគ្រប់ប្រភេទ

-ទិញ លក់ ជួល បញ្ចាំមូលនិធិពាណិជ្ជកម្ម-ទិញ លក់ ជួល ដីធ្លី ផ្ទះសំបែង

-ប្តូរប្រាក់ ផលិត ទិញ លក់ គ្រឿងអលង្ការ

-មន្ទីរពេទ្យពិគ្រោះព្យាបាលជម្ងឺ

-បើកសាលារៀន

-ភ្នាក់ងារពាណិជ្ជកម្ម -តំណាងពាណិជ្ជកម្ម

-សេវាពិគ្រោះយោបល់លើផ្នែកហិរញ្ញវត្ថុ ពាណិជ្ជកម្ម

-សេវាផ្សាយពាណិជ្ជកម្ម

-បោះពុម្ពផ្សាយ

-ផលិតខ្សែភាពយន្ត វីដេអូ CD

-ដឹកជញ្ជូន : ផ្លូវទឹក ផ្លូវគោក ផ្លូវអាកាស -សេវាប្តូរ និង ចែកចាយទំនិញ

-សេវាយកតំរែដើរសោរលើការដឹកជញ្ជូន

-សាងសង់ ជួសជុលអាគារ ស្ពាន ថ្នល់

-ទេសចរណ៍ : សណ្ឋាគារ ភោជនីយដ្ឋាន មជ្ឈមណ្ឌលកំសាន្ត

-វិនិយោគលើវិស័យកសិកម្ម : ដាំដំណាំ ចិញ្ចឹមសត្វ

-វិនិយោគលើវិស័យឧស្សាហកម្ម : រោងចក្រ សិប្បកម្ម ។

៦- ថេរវេលា : ៩៩ ឆ្នាំ

រាល់ដំណាច់ឆ្នាំនីមួយៗ អភិបាលក្រុមហ៊ុនមានកាតព្វកិច្ចមកតំកល់ប្រតិវេទន៍ប្រចាំឆ្នាំដែលទាក់ទងទៅនឹងស្ថានភាពរបស់ក្រុមហ៊ុននៅនាយកដ្ឋានចុះបញ្ជីពាណិជ្ជកម្មនៃក្រសួងពាណិជ្ជកម្ម ។

ដើម្បីធ្វើប្រតិបត្តិការលើមុខជំនាញនីមួយៗ ក្រុមហ៊ុនត្រូវសុំការអនុញ្ញាតជាមុនពីក្រសួង ឬស្ថាប័នដែលគ្រប់គ្រងមុខជំនាញទាំងនោះ និងសុំការអនុញ្ញាតបើកទីតាំងទីស្នាក់ការរបស់ក្រុមហ៊ុនពីអាជ្ញាធរដែនដី ។

អ្នកទទួលខុសត្រូវនៃក្រុមហ៊ុន ត្រូវអនុវត្តសមស្របទៅតាមច្បាប់ជាធរមាន ។

ជ.ទេសរដ្ឋមន្ត្រី

រដ្ឋមន្ត្រីក្រសួងពាណិជ្ជកម្ម

[illegible]លេខាធិការ

ភឹម_ស៊ីថន

ចម្លងជូន

- ក្រុមប្រឹក្សាអភិវឌ្ឍន៍កម្ពុជា
- ក្រសួងសេដ្ឋកិច្ច និងហិរញ្ញវត្ថុ
- ក្រសួងសង្គមកិច្ច អតីតយុទ្ធជន និងយុវនីតិសម្បទា
- ក្រសួង ការងារ និង បណ្តុះបណ្តាលវិជ្ជាជីវៈ
- ក្រសួងសុខាភិបាល
- ក្រសួងទេសចរណ៍
- ក្រសួងពត៌មាន
- ធនាគារជាតិ នៃកម្ពុជា
- ក្រសួងអប់រំយុវជន និងកីឡា
- ក្រសួងវប្បធម៌ និងវិចិត្រសិល្បៈ
- ក្រសួងសាធារណការ និងដឹកជញ្ជូន
- ក្រសួងរៀបចំដែនដី នគរូបនីយកម្ម និងសំណង់
- រដ្ឋលេខាធិការដ្ឋានអាកាសចរស៊ីវិល
- ក្រសួងកសិកម្ម រុក្ខា ប្រមាញ់ និងនេសាទ
- ក្រសួងឧស្សាហកម្ម រ៉ែ និងថាមពល
- អគ្គនាយកដ្ឋានរាជកិច្ច និង សេវាកុំព្យូទ័រ
- សាលារាជធានីភ្នំពេញ
- មន្ទីរពាណិជ្ជកម្មរាជធានីភ្នំពេញ "មុខការ"

កសន - ឯកសារ -កាលប្បវត្តិ

ព្រះរាជាណាចក្រកម្ពុជា
ជាតិ សាសនា ព្រះមហាក្សត្រ
KINGDOM OF CAMBODIA
Nation - Religion - King

ក្រសួងពាណិជ្ជកម្ម
Ministry of Commerce
លេខ ០២២៩ ពណ.ចបព

ភ្នំពេញថ្ងៃទី១៧ ខែសីហា ឆ្នាំ ២០១០

ទេសរដ្ឋមន្ត្រី រដ្ឋមន្ត្រីក្រសួងពាណិជ្ជកម្ម

សូមបញ្ជាក់ថា :

ក្រុមហ៊ុនពាណិជ្ជកម្មឯកជនមួយត្រូវបានចុះឈ្មោះក្នុងបញ្ជីពាណិជ្ជកម្ម និងទទួលស្គាល់ជានីតិបុគ្គលពេញលក្ខណៈច្បាប់ គិតចាប់ពីកាលបរិច្ឆេទនៃការចុះបញ្ជីនេះតទៅតាមលក្ខខណ្ឌដូចខាងក្រោម :

១- នាមករណ៍របស់ក្រុមហ៊ុន : **វយ អ៊ិនធើរ៉ែកធីវ ខមភេនី**

VOICE INTERACTIVE COMPANY LTD.

អត្តលេខចុះបញ្ជីពាណិជ្ជកម្ម : **Co. ៦៣៦៦/០៩E** ចុះថ្ងៃទី ២៣ ខែ ធ្នូ ឆ្នាំ ២០០៩

មានទ្រង់ទ្រាយជា : ក្រុមហ៊ុនឯកជនទទួលខុសត្រូវមានកម្រិត

២- អភិបាលក្រុមហ៊ុន : លោក **ABDUVALI RAZOQOV** ប្រធានក្រុមប្រឹក្សាភិបាល

លោក **AKBARJON RAZOQOV** អភិបាល

លោកស្រី **ZARIMA HODJAEVA** "តតិយជន" អភិបាល

៣- ដើមទុនក្រុមហ៊ុន : ចំនួន ២០.០០០.០០០ រៀល

៤- ទីស្នាក់ការក្រុមហ៊ុន : លេខ ៥៨ ABCE3 មហាវិថីម៉ៅសេទុង សង្កាត់បឹងត្របែក ខណ្ឌចំការមន រាជធានីភ្នំពេញ

៥- កម្មវត្ថុអាជីវកម្ម : -ពាណិជ្ជកម្ម : ទិញ លក់ ផ្លាស់ប្តូរទំនិញ នីហរ័ណ អាហរ័ណទំនិញគ្រប់ប្រភេទ នាំចូលឱសថ សំភារៈបរិក្ខារពេទ្យគ្រប់ប្រភេទ

-ការជួលដាក់ឃ្លាំងនូវផលិតផល ទំនិញគ្រប់ប្រភេទ -ការជួសជុលសំភារៈ ទំនិញគ្រប់ប្រភេទ

-ប្តូរប្រាក់ ផលិត ទិញ លក់ គ្រឿងអលង្ការ

-មន្ទីរពេទ្យពិគ្រោះ និង ព្យាបាលជម្ងឺ

-បើកសាលារៀន

-ភ្នាក់ងារពាណិជ្ជកម្ម -តំណាងពាណិជ្ជកម្ម

-សេវាកម្មផ្គត់ផ្គង់ការបញ្ចូលបទភ្លេងទូរស័ព្ទចល័ត ,

-សេវាពិគ្រោះយោបល់លើផ្នែកហិរញ្ញវត្ថុ ពាណិជ្ជកម្ម

-សេវាផ្សាយពាណិជ្ជកម្ម

-បោះពុម្ពផ្សាយ

-ផលិតខ្សែភាពយន្ត វីដេអូ CD

-ដឹកជញ្ជូន : ផ្លូវទឹក ផ្លូវគោក ផ្លូវអាកាស -សេវាបញ្ជូន និងចែកចាយទំនិញ
-សេវាយកក់រៃជើងសារលើការដឹកជញ្ជូន
-សាងសង់ ជួសជុល អាគារ ស្ពាន ថ្នល់
-ទេសចរណ៍ : សណ្ឋាគារ ភោជនីយដ្ឋាន មជ្ឈមណ្ឌលកំសាន្ត
-វិនិយោគលើវិស័យកសិកម្ម : ដាំដំណាំ ចិញ្ចឹមសត្វ
-វិនិយោគលើវិស័យឧស្សាហកម្ម : រោងចក្រ សិប្បកម្ម ។

៦- ថេរវេលា : ៩៩ ឆ្នាំ

រាល់ដំណាច់ឆ្នាំនីមួយៗ អភិបាលក្រុមហ៊ុនមានកាតព្វកិច្ចមកតម្កល់ប្រតិវេទន៍ប្រចាំឆ្នាំដែលទាក់ទងទៅនឹងស្ថានភាពរបស់ក្រុមហ៊ុននៅនាយកដ្ឋានចុះបញ្ជីពាណិជ្ជកម្មនៃក្រសួងពាណិជ្ជកម្ម ។

ដើម្បីធ្វើប្រតិបត្តិការលើមុខជំនាញនីមួយៗ ក្រុមហ៊ុនត្រូវសុំការអនុញ្ញាតជាមុនពីក្រសួង ឬស្ថាប័នដែលគ្រប់គ្រងមុខជំនាញទាំងនោះ និងសុំការអនុញ្ញាតបើកទីតាំងទីស្នាក់ការរបស់ក្រុមហ៊ុន ពីអាជ្ញាធរដែនដី ។

អ្នកទទួលខុសត្រូវនៃក្រុមហ៊ុន ត្រូវអនុវត្តសមស្របទៅតាមច្បាប់ជាធរមាន ។

ទេសរដ្ឋមន្ត្រី
រដ្ឋមន្ត្រីក្រសួងពាណិជ្ជកម្ម
រដ្ឋលេខាធិការ

គឹម_ស៊ីថន

ចម្លងជូន

- ក្រុមប្រឹក្សាអភិវឌ្ឍន៍កម្ពុជា
- ក្រសួងសេដ្ឋកិច្ច និងហិរញ្ញវត្ថុ
- ក្រសួងសង្គមកិច្ច អតីតយុទ្ធជន និងយុវនីតិសម្បទា
- ក្រសួង ការងារ និងបណ្តុះបណ្តាលវិជ្ជាជីវៈ
- ធនាគារជាតិ នៃកម្ពុជា
- ក្រសួងសុខាភិបាល
- ក្រសួងទេសចរណ៍
- ក្រសួងព័ត៌មាន
- ក្រសួងអប់រំយុវជន និងកីឡា
- ក្រសួងវប្បធម៌ និងវិចិត្រសិល្បៈ
- ក្រសួងសាធារណការ និងដឹកជញ្ជូន
- ក្រសួងរៀបចំដែនដី នគរូបនីយកម្ម និងសំណង់
- រដ្ឋលេខាធិការដ្ឋានអាកាសចរស៊ីវិល
- ក្រសួងកសិកម្ម រុក្ខា ប្រមាញ់ និងនេសាទ
- ក្រសួងឧស្សាហកម្ម រ៉ែ និងថាមពល
- អគ្គនាយកដ្ឋានរាជកិច្ច និងសេវាកុំព្យូទ័រ
- សាលារាជធានីភ្នំពេញ
- មន្ទីរពាណិជ្ជកម្មរាជធានីភ្នំពេញ "មុខការ"
- ឯកសារ-កាលប្បវត្តិ

កសន

ព្រះរាជាណាចក្រកម្ពុជា
ជាតិ សាសនា ព្រះមហាក្សត្រ
KINGDOM OF CAMBODIA
Nation - Religion - King

ក្រសួងពាណិជ្ជកម្ម
Ministry of Commerce
លេខ ៤២៣០ ពណ.ចបព

ភ្នំពេញថ្ងៃទី១៣ ខែ ឧសភា ឆ្នាំ ២០១០

ទេសរដ្ឋមន្ត្រី រដ្ឋមន្ត្រីក្រសួងពាណិជ្ជកម្ម

សូមបញ្ជាក់ថា ៖

ក្រុមហ៊ុនពាណិជ្ជកម្មឯកជនមួយត្រូវបានចុះឈ្មោះក្នុងបញ្ជីពាណិជ្ជកម្ម និងទទួលស្គាល់ជានីតិបុគ្គលពេញលក្ខណៈច្បាប់គិតចាប់ពីកាលបរិច្ឆេទនៃការចុះបញ្ជីនេះតទៅតាមលក្ខខណ្ឌដូចខាងក្រោម ៖

១- នាមករណ៍របស់ក្រុមហ៊ុន : **ឃ្លីន អ៊ីឡេវិន (ខេមបូឌា)**
KLEEN ELEVEN (CAMBODIA) Co., Ltd.

អត្តលេខចុះបញ្ជីពាណិជ្ជកម្ម : Co. 0001 KH/២០១០ ចុះថ្ងៃទី ០៤ ខែ មករា ឆ្នាំ ២០១០

មានទ្រង់ទ្រាយជា : សហគ្រាសឯកបុគ្គលទទួលខុសត្រូវមានកម្រិត

២- អភិបាលក្រុមហ៊ុន : លោកស្រី **ស៊្រុន សុខលីម**

៣- ដើមទុនក្រុមហ៊ុន : ចំនួន ២០.០០០.០០០ រៀល

៤- ទីស្នាក់ការក្រុមហ៊ុន : លេខ ៧ Eo ផ្លូវលេខ ១០៥ ភូមិទី៨ សង្កាត់បឹងត្របែក ខណ្ឌចំការមន រាជធានីភ្នំពេញ

៥- កម្មវត្ថុអាជីវកម្ម : -ពាណិជ្ជកម្ម ៖ ទិញ លក់ ផ្លាស់ប្តូរទំនិញ នីហរ័ណ អាហរ័ណទំនិញគ្រប់ប្រភេទ នាំចូលឱសថ សំភារៈបរិក្ខារពេទ្យគ្រប់ប្រភេទ
-ការជួលដាក់ឃ្លាំងនូវផលិតផល ទំនិញគ្រប់ប្រភេទ -ការដូសដុលសំភារៈ ទំនិញគ្រប់ប្រភេទ
-ទិញ លក់ ជួល បញ្ចាំមូលនិធិពាណិជ្ជកម្ម -ទិញ លក់ ជួល ដីធ្លី ផ្ទះសំបែង
-ប្តូរប្រាក់ ផលិត ទិញ លក់ គ្រឿងអលង្ការ
-មន្ទីរពេទ្យពិគ្រោះ និងព្យាបាលជម្ងឺ
-បើកសាលារៀន
-ភ្នាក់ងារពាណិជ្ជកម្ម -តំណាងពាណិជ្ជកម្ម
-សេវាពិគ្រោះយោបល់លើផ្នែកហិរញ្ញវត្ថុ ពាណិជ្ជកម្ម
-សេវារកការងារជូនអតិថិជនធ្វើក្នុងនិងក្រៅប្រទេស
-សេវាផ្សាយពាណិជ្ជកម្ម
-បោះពុម្ពផ្សាយ
-ផលិតខ្សែភាពយន្ត វីដេអូ CD
-ដឹកជញ្ជូន ៖ ផ្លូវទឹក ផ្លូវគោក ផ្លូវអាកាស -សេវាយកទំនិញចេញចូលទំនិញ
-សេវាយកកំរៃជើងសារលើការដឹកជញ្ជូន
-សាងសង់ ជួសជុល អាគារ ស្ពាន ថ្នល់

-ទេសចរណ៍ : សណ្ឋាគារ ភោជនីយដ្ឋាន មជ្ឈមណ្ឌលកំសាន្ត
-វិនិយោគលើវិស័យកសិកម្ម : ដាំដំណាំ ចិញ្ចឹមសត្វ
-វិនិយោគលើវិស័យឧស្សាហកម្ម : រោងចក្រ សិប្បកម្ម ។

៦- ថេរវេលា : ៩៩ ឆ្នាំ

រាល់ដំណាច់ឆ្នាំនីមួយៗ អភិបាលក្រុមហ៊ុនមានកាតព្វកិច្ចមកតំកល់ប្រតិវេទន៍ប្រចាំឆ្នាំ ដែលទាក់ទងទៅនឹងស្ថានភាពរបស់ក្រុមហ៊ុន នៅនាយកដ្ឋានចុះបញ្ជីពាណិជ្ជកម្ម នៃក្រសួងពាណិជ្ជកម្ម ។

ដើម្បីធ្វើប្រតិបត្តិការលើមុខជំនាញនីមួយៗក្រុមហ៊ុនត្រូវសុំការអនុញ្ញាតជាមុនពីក្រសួង ឬស្ថាប័ន ដែលគ្រប់គ្រងមុខជំនាញទាំងនោះ និងសុំការអនុញ្ញាតបើកទីតាំងទីស្នាក់ការរបស់ក្រុមហ៊ុនពីអាជ្ញាធរដែនដី ។

អ្នកទទួលខុសត្រូវនៃក្រុមហ៊ុន ត្រូវអនុវត្តសមស្របទៅតាមច្បាប់ជាធរមាន ។

ទេសរដ្ឋមន្ត្រី
រដ្ឋមន្ត្រីក្រសួងពាណិជ្ជកម្ម
ព្រះរាជាណាចក្រកម្ពុជា លេខាធិការ ក្រសួងពាណិជ្ជកម្ម
ចម ប្រសិទ្ធ

ចម្លងជូន

- ក្រុមប្រឹក្សាអភិវឌ្ឍន៍កម្ពុជា
- ក្រសួងសេដ្ឋកិច្ច និងហិរញ្ញវត្ថុ
- ក្រសួងសង្គមកិច្ច អតីតយុទ្ធជន និងយុវនីតិសម្បទា
- ក្រសួងការងារ និងបណ្តុះបណ្តាលវិជ្ជាជីវៈ
- ក្រសួងទេសចរណ៍
- ក្រសួងសុខាភិបាល
- ក្រសួងពត៌មាន
- ធនាគារជាតិនៃកម្ពុជា
- ក្រសួងអប់រំយុវជន និងកីឡា
- ក្រសួងសាធារណការ និងដឹកជញ្ជូន
- ក្រសួងរៀបចំដែនដី នគរូបនីយកម្ម និងសំណង់
- រដ្ឋលេខាធិការដ្ឋានអាកាសចរស៊ីវិល
- ក្រសួងកសិកម្មរុក្ខាប្រមាញ់ និងនេសាទ
- ក្រសួងឧស្សាហកម្ម រ៉ែ និងថាមពល
- អគ្គនាយកដ្ឋានរាជកិច្ច និងសេវាកុំព្យូទ័រ
- សាលារាជធានីភ្នំពេញ
- មន្ទីរពាណិជ្ជកម្មរាជធានីភ្នំពេញ "មុខការ"
- ឯកសារ -កាលប្បវត្តិ

៤៩

ព្រះរាជាណាចក្រកម្ពុជា
ជាតិ សាសនា ព្រះមហាក្សត្រ
KINGDOM OF CAMBODIA
Nation - Religion - King

ក្រសួងពាណិជ្ជកម្ម
Ministry of Commerce

ភ្នំពេញថ្ងៃទី១៣ ខែកក្កដា ឆ្នាំ ២០១០

លេខ ០២៣១ ពណ.ចបព

ទេសរដ្ឋមន្ត្រី រដ្ឋមន្ត្រីក្រសួងពាណិជ្ជកម្ម

សូមបញ្ជាក់ថា :

ក្រុមហ៊ុនពាណិជ្ជកម្មឯកជនមួយត្រូវបានចុះឈ្មោះក្នុងបញ្ជីពាណិជ្ជកម្ម និងទទួលស្គាល់ជានីតិបុគ្គលពេញលក្ខណៈ ព្រាប់គិតចាប់ពីកាលបរិច្ឆេទនៃការចុះបញ្ជីនេះតទៅតាមលក្ខខណ្ឌដូចខាងក្រោម :

១- នាមករណ៍របស់ក្រុមហ៊ុន : **ហ្វាយតូ អេគ្រីខលឈ័រ គ្រុប អិលធីឌី**
PHYTO AGRICULTURE GROUP LTD.

អត្តលេខចុះបញ្ជីពាណិជ្ជកម្ម : Co. ៦៣៣២/០៩ E ចុះថ្ងៃទី ០៨ ខែ ធ្នូ ឆ្នាំ ២០០៩

មានទ្រង់ទ្រាយជា : ក្រុមហ៊ុនឯកជនទទួលខុសត្រូវមានកម្រិត

២- អភិបាលក្រុមហ៊ុន : លោក MACDONALD HAMISH "តតិយជន" ប្រធានក្រុមប្រឹក្សាភិបាល
លោក **សុត គីមមី** អភិបាល
លោក **ជួប ផាណិត** អភិបាល
លោក HARTNETT GARY DOUGLAS "តតិយជន" អភិបាល

៣- ដើមទុនក្រុមហ៊ុន : ចំនួន ២០.០០០.០០០ រៀល

៤- ទីស្នាក់ការក្រុមហ៊ុន : លេខ ១៥ ផ្លូវលេខ ២៤៦ សង្កាត់ចតុមុខ ខណ្ឌដូនពេញ រាជធានីភ្នំពេញ ។

៥- កម្មវត្ថុអាជីវកម្ម : -វិនិយោគលើវិស័យកសិកម្ម : ចិញ្ចឹមសត្វ ដំណាំកសិ-ឧស្សាហកម្ម និងដាំដើមឈើ
-វិនិយោគលើវិស័យឧស្សាហកម្ម : សិប្បកម្ម រោងចក្រផលិតថាមពលអគ្គិសនី
-ពាណិជ្ជកម្ម : ទិញ លក់ ផ្លាស់ប្តូរទំនិញ នីហរ័ណ អាហរ័ណទំនិញគ្រប់ប្រភេទ នាំចូលឱសថ សំភារៈបរិក្ខារពេទ្យគ្រប់ប្រភេទ
-ការជួលដាក់ឃ្លាំងនូវផលិតផល ទំនិញគ្រប់ប្រភេទ -ការដឹកជញ្ជូនសំភារៈ ទំនិញគ្រប់ប្រភេទ
-ប្តូរប្រាក់ ផលិត ទិញ លក់គ្រឿងអលង្ការ
-មន្ទីរពេទ្យពិគ្រោះព្យាបាលជម្ងឺ
-បើកសាលារៀន
-ភ្នាក់ងារពាណិជ្ជកម្ម -តំណាងពាណិជ្ជកម្ម
-សេវាពិគ្រោះយោបល់លើផ្នែកហិរញ្ញវត្ថុ និងគណនេយ្យ
-សេវាផ្សាយពាណិជ្ជកម្ម
-បោះពុម្ពផ្សាយ
-ផលិតខ្សែភាពយន្ត វីដេអូ CD។

-ដឹកជញ្ជូន : ផ្លូវទឹក ផ្លូវគោក ផ្លូវអាកាស -សេវាបញ្ជូន និងចែកចាយទំនិញ

-សេវាយកកំរៃជើងសារលើការដឹកជញ្ជូន

-សាងសង់ ផ្លូវថ្នល់ អាគារ ស្ពាន ថ្នល់

-ទេសចរណ៍ : សណ្ឋាគារ ភោជនីយដ្ឋាន មជ្ឈមណ្ឌលកំសាន្ត

៦- ថេរវេលា : ៩៩ ឆ្នាំ

រាល់ដំណាច់ឆ្នាំនីមួយៗ អភិបាលក្រុមហ៊ុនមានកាតព្វកិច្ចមកតំកល់ប្រតិវេទន៍ប្រចាំឆ្នាំ ដែលទាក់ទងទៅនឹងស្ថានភាពរបស់ក្រុមហ៊ុន នៅនាយកដ្ឋានចុះបញ្ជីពាណិជ្ជកម្ម នៃក្រសួងពាណិជ្ជកម្ម ។

ដើម្បីធ្វើប្រតិបត្តិការលើមុខជំនាញនីមួយៗក្រុមហ៊ុនត្រូវសុំការអនុញ្ញាតជាមុនពីក្រសួង ឬស្ថាប័ន ដែលគ្រប់គ្រងមុខជំនាញទាំងនោះ និងសុំការអនុញ្ញាតបើកទីតាំងទីស្នាក់ការរបស់ក្រុមហ៊ុនពីអាជ្ញាធរដែនដី ។

អ្នកទទួលខុសត្រូវនៃក្រុមហ៊ុន ត្រូវអនុវត្តសមស្របទៅតាមច្បាប់ជាធរមាន ។

ទេសរដ្ឋមន្ត្រី

រដ្ឋមន្ត្រីក្រសួងពាណិជ្ជកម្ម

ស៊ីថន

<u>ចម្លងជូន</u>

- ក្រុមប្រឹក្សាអភិវឌ្ឍន៍កម្ពុជា
- ក្រសួងសេដ្ឋកិច្ច និងហិរញ្ញវត្ថុ
- ក្រសួងសង្គមកិច្ច អតីតយុទ្ធជន និងយុវនីតិសម្បទា
- ក្រសួងការងារ និងបណ្តុះបណ្តាលវិជ្ជាជីវៈ
- ក្រសួងទេសចរណ៍-ក្រសួងសុខាភិបាល
- ក្រសួងពត៌មាន
- ធនាគារជាតិនៃកម្ពុជា
- ក្រសួងវប្បធម៌ និងវិចិត្រសិល្បៈ
- ក្រសួងអប់រំយុវជន និងកីឡា
- ក្រសួងសាធារណការ និងដឹកជញ្ជូន
- ក្រសួងរៀបចំដែនដី នគរូបនីយកម្ម និងសំណង់
- រដ្ឋលេខាធិការដ្ឋានអាកាសចរស៊ីវិល
- ក្រសួងកសិកម្ម រុក្ខាប្រមាញ់ និងនេសាទ
- ក្រសួងឧស្សាហកម្ម រ៉ែ និងថាមពល
- អគ្គនាយកដ្ឋានរាជកិច្ច និងសេវាកុំព្យូទ័រ
- សាលារាជធានីភ្នំពេញ
- មន្ទីរពាណិជ្ជកម្មរាជធានីភ្នំពេញ " មុខការ "
- ឯកសារ -កាលប្បវត្តិ

ព្រះរាជាណាចក្រកម្ពុជា
ជាតិ សាសនា ព្រះមហាក្សត្រ
KINGDOM OF CAMBODIA
Nation - Religion - King

ក្រសួងពាណិជ្ជកម្ម
Ministry of Commerce
លេខ ០២៣២ ពណ.ចបព

ភ្នំពេញថ្ងៃទី ១៣ ខែ មករា ឆ្នាំ ២០១០

ទេសរដ្ឋមន្ត្រី រដ្ឋមន្ត្រីក្រសួងពាណិជ្ជកម្ម

សូមបញ្ជាក់ថា :

ក្រុមហ៊ុនពាណិជ្ជកម្មឯកជនមួយត្រូវបានចុះឈ្មោះក្នុងបញ្ជីពាណិជ្ជកម្ម និងទទួលស្គាល់ជានីតិបុគ្គលពេញលក្ខណៈច្បាប់គិតចាប់ពីកាលបរិច្ឆេទនៃការចុះបញ្ជីនេះតទៅតាមលក្ខខណ្ឌដូចខាងក្រោម :

១- នាមករណ៍របស់ក្រុមហ៊ុន : **យូ.អេស.ស៊ី ថេកណូឡូជី**
U.S.C TECHNOLOGY Co., Ltd.

អត្តលេខចុះបញ្ជីពាណិជ្ជកម្ម : Co. ០០៦៦ KH/២០១០ ចុះថ្ងៃទី ០៨ ខែ មករា ឆ្នាំ ២០១០

មានទម្រង់ទ្រាយជា : សហគ្រាសឯកបុគ្គលទទួលខុសត្រូវមានកម្រិត

២- អភិបាលក្រុមហ៊ុន : លោក **យិន គឹមអ៊ូ**

៣- ដើមទុនក្រុមហ៊ុន : ចំនួន ២០.០០០.០០០ រៀល

៤- ទីស្នាក់ការក្រុមហ៊ុន : លេខ ៧៧ ផ្លូវលេខ ១២៦ សង្កាត់ផ្សារថ្មីទី១ ខណ្ឌដូនពេញ រាជធានីភ្នំពេញ ។

៥- កម្មវត្ថុអាជីវកម្ម : -ពាណិជ្ជកម្ម : ទិញ លក់ ផ្លាស់ប្តូរទំនិញ នីហរ័ណ អាហរ័ណទំនិញគ្រប់ប្រភេទ ពិសេស នាំចូលកុំព្យូទ័រ និងគ្រឿងបន្លាស់គ្រប់ប្រភេទ -នាំចូលឱសថ សំភារៈបរិក្ខារពេទ្យគ្រប់ប្រភេទ

-ការជួលដាក់ឃ្លាំងទុកផលិតផល ទំនិញគ្រប់ប្រភេទ -ការជួសជុលសំភារៈ ទំនិញគ្រប់ប្រភេទ

-ទិញ លក់ ជួល បញ្ចាំមូលនិធិពាណិជ្ជកម្ម -ទិញ លក់ ជួល ដីធ្លី ផ្ទះសំបែង

-ប្តូរប្រាក់ ផលិត ទិញ លក់ គ្រឿងអលង្ការ

-មន្ទីរពេទ្យពិគ្រោះព្យាបាលជម្ងឺ

-បើកសាលារៀន

-ភ្នាក់ងារពាណិជ្ជកម្ម -តំណាងពាណិជ្ជកម្ម

-សេវាពិគ្រោះយោបល់លើផ្នែកហិរញ្ញវត្ថុ ពាណិជ្ជកម្ម

-សេវារកការងារជូនអតិថិជនធ្វើក្នុងនិងក្រៅប្រទេស

-សេវាផ្នែកពតិមានវិទ្យា

-សេវាផ្សាយពាណិជ្ជកម្ម

-បោះពុម្ពផ្សាយ

-ផលិតខ្សែភាពយន្ត វីដេអូ CD

-ដឹកជញ្ជូន : ផ្លូវទឹក ផ្លូវគោក ផ្លូវអាកាស -សេវាបញ្ជូន និងទទួលទំនិញ

-សេវាយកតំរែជើងសារលើការដឹកជញ្ជូន
-សាងសង់ ជួសជុល អាគារ ស្ពាន ថ្នល់
-ទេសចរណ៍ : សណ្ឋាគារ ភោជនីយដ្ឋាន មជ្ឈមណ្ឌលកំសាន្ត
-វិនិយោគលើវិស័យកសិកម្ម : ដាំដំណាំ ចិញ្ចឹមសត្វ
-វិនិយោគលើវិស័យឧស្សាហកម្ម : រោងចក្រ សិប្បកម្ម ។

៦- ថេរវេលា : ៩៩ ឆ្នាំ

រាល់ដំណាច់ឆ្នាំនីមួយៗ អភិបាលក្រុមហ៊ុនមានកាតព្វកិច្ចមកតំកល់ប្រតិវេទន៍ប្រចាំឆ្នាំ ដែលទាក់ទងទៅនឹងស្ថានភាពរបស់ក្រុមហ៊ុន នៅនាយកដ្ឋានចុះបញ្ជីពាណិជ្ជកម្ម នៃក្រសួងពាណិជ្ជកម្ម ។

ដើម្បីធ្វើប្រតិបត្តិការលើមុខជំនាញនីមួយៗក្រុមហ៊ុនត្រូវសុំការអនុញ្ញាតជាមុនពីក្រសួង ឬស្ថាប័ន ដែលគ្រប់គ្រងមុខជំនាញទាំងនោះ និងសុំការអនុញ្ញាតបើកទីតាំងទីស្នាក់ការរបស់ក្រុមហ៊ុនពីអាជ្ញាធរដែនដី ។

អ្នកទទួលខុសត្រូវនៃក្រុមហ៊ុន ត្រូវអនុវត្តសមស្របទៅតាមច្បាប់ជាធរមាន ។

ជ. ទេសរដ្ឋមន្ត្រី
រដ្ឋមន្ត្រីក្រសួងពាណិជ្ជកម្ម
រដ្ឋលេខាធិការ

គឹម_ស៊ីថន

ចម្លងជូន

- ក្រុមប្រឹក្សាអភិវឌ្ឍន៍កម្ពុជា
- ក្រសួងសេដ្ឋកិច្ច និងហិរញ្ញវត្ថុ
- ក្រសួងសង្គមកិច្ច អតីតយុទ្ធជន និងយុវនីតិសម្បទា
- ក្រសួងការងារ និងបណ្តុះបណ្តាលវិជ្ជាជីវៈ
- ក្រសួងទេសចរណ៍
- ក្រសួងសុខាភិបាល
- ក្រសួងព័ត៌មាន
- ធនាគារជាតិនៃកម្ពុជា
- ក្រសួងអប់រំយុវជន និងកីឡា
- ក្រសួងសាធារណការ និងដឹកជញ្ជូន
- ក្រសួងរៀបចំដែនដី នគរូបនីយកម្ម និងសំណង់
- រដ្ឋលេខាធិការដ្ឋានអាកាសចរស៊ីវិល
- ក្រសួងកសិកម្ម រុក្ខាប្រម៉ាញ់ និងនេសាទ
- ក្រសួងឧស្សាហកម្ម រ៉ែ និងថាមពល
- អគ្គនាយកដ្ឋានរាជកិច្ច និងសេវាកុំព្យូទ័រ
- សាលារាជធានីភ្នំពេញ
- មន្ទីរពាណិជ្ជកម្មរាជធានីភ្នំពេញ " មុខការ "
- ឯកសារ -កាលប្បវត្តិ

ព្រះរាជាណាចក្រកម្ពុជា
ជាតិ សាសនា ព្រះមហាក្សត្រ
KINGDOM OF CAMBODIA
Nation - Religion - King

ក្រសួងពាណិជ្ជកម្ម
Ministry of Commerce

លេខ ០៦៣៣ ពណ.ចបព

ភ្នំពេញថ្ងៃទី១៣ ខែ មករា ឆ្នាំ ២០១០

ទេសរដ្ឋមន្ត្រី រដ្ឋមន្ត្រីក្រសួងពាណិជ្ជកម្ម

សូមបញ្ជាក់ថា :

ក្រុមហ៊ុនពាណិជ្ជកម្មឯកជនមួយ ត្រូវបានចុះឈ្មោះក្នុងបញ្ជីពាណិជ្ជកម្ម និងទទួលស្គាល់ជានីតិបុគ្គលពេញលក្ខណៈច្បាប់ គិតចាប់ពីកាលបរិច្ឆេទនៃការចុះបញ្ជីនេះតទៅ តាមលក្ខខណ្ឌដូចខាងក្រោម :

១- នាមករណ៍របស់ក្រុមហ៊ុន : **ធី.អេ.អេស. អ៊ីមផត អិចផត**
T.A.S. IMPORT EXPORT Co., Ltd.

អត្តលេខចុះបញ្ជីពាណិជ្ជកម្ម : **Co. ០០២៣ KH/២០១០** ចុះថ្ងៃទី ០៤ ខែ មករា ឆ្នាំ ២០១០

មានទម្រង់ជា : ក្រុមហ៊ុនឯកជនទទួលខុសត្រូវមានកម្រិត

២- អភិបាលក្រុមហ៊ុន : លោក **តាន់ តីរុន** ប្រធានក្រុមប្រឹក្សាភិបាល
លោក **ឆាំ ធីរិទ្ធ** អភិបាល

៣- ដើមទុនក្រុមហ៊ុន : ចំនួន ២០.០០០.០០០ រៀល

៤- ទីស្នាក់ការក្រុមហ៊ុន : លេខ ២១០ A ផ្លូវលេខ ៣៦២ សង្កាត់បឹងសាឡាង ខណ្ឌទួលគោក រាជធានីភ្នំពេញ

៥- កម្មវត្ថុអាជីវកម្ម : -មជ្ឈមណ្ឌលពាណិជ្ជកម្ម និងផ្សារទំនើប
-ពាណិជ្ជកម្ម : ទិញ លក់ ផ្លាស់ប្តូរទំនិញ នីហរ័ណ អាហរ័ណទំនិញគ្រប់ប្រភេទ នាំចូលឱសថ សំភារៈបរិក្ខារពេទ្យគ្រប់ប្រភេទ
-ការជួលដាក់ឃ្លាំងទុកផលិតផល ទំនិញគ្រប់ប្រភេទ-ការដឹកជញ្ជូនសំភារៈ ទំនិញគ្រប់ប្រភេទ
-ទិញ លក់ ជួល បញ្ចាំមូលនិធិពាណិជ្ជកម្ម -ទិញ លក់ ជួល ដីធ្លី ផ្ទះសំបែង
-ប្តូរប្រាក់ ផលិត ទិញ លក់ គ្រឿងអលង្ការ
-មន្ទីរពេទ្យពិគ្រោះព្យាបាលជម្ងឺ
-បើកសាលារៀន
-ភ្នាក់ងារពាណិជ្ជកម្ម -តំណាងពាណិជ្ជកម្ម
-សេវាពិគ្រោះយោបល់លើផ្នែកហិរញ្ញវត្ថុ ពាណិជ្ជកម្ម
-សេវារកការងារជូនអតិថិជនធ្វើក្នុង និងក្រៅប្រទេស
-សេវាផ្នែកពត៌មានវិទ្យា
-សេវាផ្សាយពាណិជ្ជកម្ម

-បោះពុម្ពផ្សាយ

-ផលិតខ្សែភាពយន្ត វីដេអូ CD

-ដឹកជញ្ជូន : ផ្លូវទឹក ផ្លូវគោក ផ្លូវអាកាស -សេវាបញ្ជូន និងចែកចាយទំនិញ

-សេវាយកកំរៃជើងសារលើការដឹកជញ្ជូន

-សាងសង់ ជួសជុល អាគារ ស្ពាន ថ្នល់

-ទេសចរណ៍ : សណ្ឋាគារ ភោជនីយដ្ឋាន មជ្ឈមណ្ឌលកំសាន្ត

-វិនិយោគលើវិស័យកសិកម្ម : ដាំដំណាំ ចិញ្ចឹមសត្វ

-វិនិយោគលើវិស័យឧស្សាហកម្ម : រោងចក្រ សិប្បកម្ម

៦- ថេរវេលា : ៩៩ ឆ្នាំ

រាល់ដំណាច់ឆ្នាំនីមួយៗ អភិបាលក្រុមហ៊ុនមានកាតព្វកិច្ច មកតំកល់ប្រតិវេទនីប្រចាំឆ្នាំ ដែលទាក់ទងទៅនឹងស្ថានភាពរបស់ក្រុមហ៊ុន នៅនាយកដ្ឋានចុះបញ្ជីពាណិជ្ជកម្ម នៃក្រសួងពាណិជ្ជកម្ម ។

ដើម្បីធ្វើប្រតិបត្តិការលើមុខជំនាញនីមួយៗ ក្រុមហ៊ុនត្រូវសុំការអនុញ្ញាតជាមុនពីក្រសួង ឬ ស្ថាប័ន ដែលគ្រប់គ្រងមុខជំនាញទាំងនោះ និងសុំការអនុញ្ញាតបើកទីតាំងទីស្នាក់ការរបស់ក្រុមហ៊ុន ពីអាជ្ញាធរដែនដី ។

អ្នកទទួលខុសត្រូវនៃក្រុមហ៊ុន ត្រូវអនុវត្តសមស្របទៅតាមច្បាប់ជាធរមាន ។

ជ. ទេសរដ្ឋមន្ត្រី

រដ្ឋមន្ត្រីក្រសួងពាណិជ្ជកម្ម

រដ្ឋលេខាធិការ

ភឹម_ស៊ីផន

ចម្លងជូន

- ក្រុមប្រឹក្សាអភិវឌ្ឍន៍កម្ពុជា
- ក្រសួងសេដ្ឋកិច្ច និងហិរញ្ញវត្ថុ
- ក្រសួងសង្គមកិច្ច អតីតយុទ្ធជន និងយុវនីតិសម្បទា
- ក្រសួង ការងារ និង បណ្តុះបណ្តាលវិជ្ជាជីវៈ
- ក្រសួងសុខាភិបាល
- ក្រសួងទេសចរណ៍
- ក្រសួងពត៌មាន
- ធនាគារជាតិនៃកម្ពុជា
- ក្រសួងអប់រំ យុវជន និងកីឡា
- ក្រសួងវប្បធម៌ និងវិចិត្រសិល្បៈ
- ក្រសួងសាធារណការ និងដឹកជញ្ជូន
- ក្រសួងរៀបចំដែនដី នគរូបនីយកម្ម និងសំណង់
- រដ្ឋលេខាធិការដ្ឋានអាកាសចរស៊ីវិល
- ក្រសួងកសិកម្ម រុក្ខាប្រម៉ាញ់ និងនេសាទ
- ក្រសួងឧស្សាហកម្ម រ៉ែ និងថាមពល
- អគ្គនាយកដ្ឋានរាជកិច្ច និងសេវាកុំព្យូទ័រ
- សាលារាជធានីភ្នំពេញ
- មន្ទីរពាណិជ្ជកម្មរាជធានីភ្នំពេញ "បុខការ"
- ឯកសារ -កាលប្បវត្តិ

បោះពុម្ពនៅអគ្គនាយកដ្ឋាន
រាជកិច្ច និង សេវាកុំព្យូទ័រ
នៃទីស្ដីការគណៈរដ្ឋមន្ត្រី